

DE ECONOMIA

Nº 43

CUADERNOS

Análisis de la
actividad económica
en la provincia
de Buenos Aires



Ministerio de Economía
de la Provincia de Buenos Aires
República Argentina

Análisis de la actividad económica en la provincia de Buenos Aires

Carlos Lamarche*
Josefina Posadas*

Este trabajo fue realizado en el marco del convenio vigente entre el Ministerio de Economía de la Provincia de Buenos Aires y la Facultad de Ciencias Económicas de la Universidad Nacional de La Plata. La coordinación general de dicho convenio está a cargo del Dr. Atilio Elizagaray.

Las opiniones vertidas no comprometen la posición oficial del Ministerio de Economía de la Provincia de Buenos Aires.

La Plata, Septiembre de 1998.

* Lic. en Economía, egresados de la UNLP.

Autoridades

Dr. Eduardo Duhalde
Gobernador

Sr. Rafael Romá
Vicegobernador

Lic. Jorge Emilio Sarghini
Ministro de Economía

Lic. Sergio Bugallo
Secretario de Ingresos Públicos

Lic. Gerardo Otero
Subsecretario de Finanzas

Lic. Carlos Fernández
Subsecretario de Política y Coordinación Fiscal

Director: **Lic. Jorge Emilio Sarghini**

Coordinador: **Lic. Matías Sebastián Gomis**

Prólogo

La década del '90 se caracteriza por el retorno de la economía argentina a la estabilidad de precios y al crecimiento, sustentado en cambios macro y microeconómicos y en el diseño de políticas activas, en un contexto internacional favorable. Estos cambios fueron acompañados por la política provincial y han impactado en el desempeño de nuestra estructura productiva.

La evidencia internacional indica que a medida que un país accede a mayores niveles de ingreso, aumenta la participación en el producto el sector terciario (comercio y servicios) y se reduce la de otros sectores: industria manufacturera, agricultura, ganadería, etc. En línea con esta evidencia, durante esta década tanto en Argentina como en nuestra provincia, la actividad económica, y más aún el empleo, han mostrado una fuerte terciarización.

El crecimiento del sector servicio puede ser leído entonces como un indicador del éxito de las medidas adoptadas a primera mitad de los '90. Ahora bien, los objetivos a futuro son diferentes; en esta nueva etapa,

el éxito económico debe ser complementado con justicia social para todos, sin importar su lugar de residencia. La creación de empleo y, fundamentalmente, su adecuada distribución entre las regiones, se han transformado en premisas fundamentales para la política económica.

Es relevante entonces comprender cómo ha evolucionado la localización de la actividad económica en las diferentes regiones de nuestra provincia, así como también, las fuerzas que han determinado este proceso. Sobre esta base se pueden diseñar políticas a fin de incentivar ciertas actividades, o disponer los mecanismos de transferencia necesarios para cumplir con estos nuevos objetivos.

En esta edición, Cuadernos de Economía presenta un análisis de la actividad económica en los municipios de la provincia de Buenos Aires durante el período 1974-1994, observando la evolución y la concentración de los sectores Comercio y Servicios, e Industria Manufacturera.

Jorge Emilio Sarghini

Ministro de Economía
Provincia de Buenos Aires

Indice

Análisis de la actividad económica en la provincia de Buenos Aires

	pág.
INTRODUCCION	9
CAPITULO 1: ALGUNAS CONSIDERACIONES SOBRE LA CONCENTRACION DE LA ACTIVIDAD ECONOMICA	10
CAPITULO 2: EVIDENCIA EMPIRICA EN EL SECTOR COMERCIO Y SERVICIOS	12
1. EVOLUCION DEL SECTOR EN EL PERIODO 1974-1994	12
2. PARTICIPACION MUNICIPAL Y CONCENTRACION ESPACIAL	13
CAPITULO 3: EVIDENCIA EMPIRICA EN LA INDUSTRIA MANUFACTURERA	15
1. LA CONCENTRACION AGREGADA DE LA ACTIVIDAD ECONOMICA	15
2. CONCENTRACION POR RAMA DE ACTIVIDAD	18
CAPITULO 4: ALGUNAS COMPARACIONES ENTRE INDUSTRIA MANUFACTURERA Y COMERCIO Y SERVICIOS	24
ANEXO: DATOS DEMOGRAFICOS	27
ANEXO: SECTOR COMERCIO Y SERVICIOS	31
ANEXO: SECTOR MANUFACTURERO	55
ANEXO: INDICADORES DE IMPORTANCIA Y CONCENTRACION ABSOLUTA EN EL SECTOR MANUFACTURERO	61
BIBLIOGRAFIA	125

Introducción

El objetivo de este trabajo es presentar evidencia sobre la concentración del sector Comercio y Servicios e Industria Manufacturera en los municipios de la provincia de Buenos Aires.

El trabajo (i) describe la evolución de cada sector, (ii) cuantifica la importancia del tamaño del mercado como determinante de la localización de los establecimientos y (iii) determina la concentración espacial.

En Cuadernos de Economía N° 35 se encuentran dos determinantes fundamentales de las perspectivas del desarrollo industrial regional: el tamaño del mercado y la disponibilidad de factores específicos. El efecto de estas variables depende fundamentalmente de una tercera, la infraestructura.

Allí se muestran los dos modelos de localización que prevalecen en la literatura y que muestran distintas explicaciones de un mismo suceso. El primero es un modelo de *necesidad*, donde la distribución espacial de la industria es resultado de la distribución espacial de las características regionales, las dotaciones factoriales, las necesidades de las firmas, etc. El otro modelo, en cambio, es un modelo dominado por la *historia*. Considera el proceso de desarrollo regio-

nal como un proceso en el que la localización de nuevas firmas está dominada, esencialmente, por el patrón de localización existentes en un momento del tiempo. Más concretamente, se supone que los beneficios de aglomeración son la principal fuerza que maneja la localización industrial. Luego se combinan ambas teorías, de modo de disponer un modelo agregado donde la *suerte* (dada por la historia) y la *necesidad* se combinan para definir el patrón de localización industrial regional.

Por otro lado, la concentración de la actividad económica es evidencia clara de la existencia de rendimientos crecientes y, por lo tanto, se presentan modelos con economías de escala para algunos sectores. Se mostraron dos maneras de generar las economías de escala necesarias para obtener concentración económica: (i) por la existencia de costos fijos de producción y externalidades de demanda; o (ii) por la especialización en la provisión de bienes intermedios. En este trabajo se intenta observar el rol del mercado, de los factores específicos y las economías de aglomeración en el patrón de localización industrial provincial.

Capítulo 1

Algunas consideraciones sobre la concentración de la actividad económica

Esta sección presenta un modelo sencillo en el que se observa explícitamente el rol del tamaño del mercado para determinar la concentración de las industrias.

Se supone que la economía produce dos bienes (s y c). La producción del bien c presenta rendimientos constantes a escala y, bajo el supuesto de mercados competitivos, una gran cantidad de firmas deciden producirlo. Por otra parte, la producción de s presenta rendimientos constantes a escala a nivel firma y rendimientos crecientes a nivel industria.

Por el lado de los consumidores, la función de utilidad del agente representativo es:

$$U = s^\alpha c^{(1-\alpha)}$$

donde s y c es el consumo de ambos bienes. El agente gastará una proporción (1- α) de su ingreso en c y α en s. La restricción presupuestaria es:

$$c + P_s s = y$$

donde P_s es el precio relativo de s en términos de c (que se toma como numerario) e y es el ingreso. Las demandas individuales de los bienes son:

$$s = \alpha \frac{y}{P_s}$$

$$c = (1 - \alpha)y$$

Como la producción de s presenta economías externas a nivel industria, el nivel de producto de la industria afecta la producción de las firmas individuales. En cambio, la producción de c está determinada únicamente por el trabajo (que es el único factor de esta economía). En este sencillo modelo se supone que las firmas demandan una unidad de trabajo. Por lo tanto,

$$x_s = X_s^\theta l_s = X_s^\theta$$

$$x_c = l_c = 1$$

donde x_i representa la producción de la firma i y X_i es

la producción de la industria. Obsérvese que cuanto mayor es el producto de la industria mayor es el efecto sobre la producción de las n firmas individuales. θ (que varía entre 0 y 1) es la elasticidad de la producción de la firma respecto a la producción de la industria.

Siendo n la cantidad de firmas que producen s y m la cantidad de firmas que producen c, la producción es entonces,

$$X_s = n X^\theta \quad [1]$$

$$X_c = m \quad [1']$$

Por los supuestos de mercados competitivos los beneficios de producir c son iguales a cero. En consecuencia, el salario es igual a 1.¹

El precio de s² es igual a:

$$P_s = \frac{1}{X_s^\theta} \quad [2]$$

La ecuación [2] muestra el efecto de los rendimientos crecientes: cuanto más se produce menores son los costos (menor es el precio de s).

Por condición de equilibrio en el mercado de s ($X_s=s$) el producto X_s es igual a:

$$X_s = \frac{\alpha L}{P_s}$$

Despejando de la ecuación [2] el precio de equilibrio, se determina la producción de s,

$$X_s = (\alpha L)^{\frac{1}{(1-\theta)}} \quad [3]$$

A partir de la ecuación [3], y reemplazándola en la [1], se puede obtener n.

$$n = \alpha L \quad [4]$$

¹ Nótese que no existen restricciones de movilidad del trabajo entre sectores, por lo tanto, $w_c=w_s=1$.

² Como en la industria existen rendimientos crecientes, al precio de s lo determina la condición Costo Medio= P_s . La función de costos de la industria es,

$$C = w L_s = \frac{w}{X_s^\theta} X_s$$

El número de firmas depende de: (i) la proporción del ingreso gastado en el bien (representado por α) y (ii) el tamaño del mercado (representado por la población total de la economía -que es igual a la cantidad de trabajadores-). En esta economía cerrada, la expresión [4] indica que cuanto mayor sea el tamaño del mercado interno mayor número de firmas producen s.

El equilibrio en el mercado de c determina el número de firmas m,

$$m = (1 - \alpha)L \quad [5]$$

Al igual que en la expresión [4], la cantidad de firmas que producen c depende de: (i) la proporción de gasto en el bien y (ii) del empleo total de la economía. Cuanto mayor sea la demanda mayor es el número de firmas, sin importar cual es la proporción de gasto en cada uno de los bienes.

Supóngase que dos municipios producen un “bien comercio” y un “bien servicios”. El municipio A (que no intercambia bienes con ningún otro) es de características similares al B.

Ahora bien, supóngase que la población aumenta en A. La producción y el salario en bienes aumentarán (P_s disminuye en A). Por [4] y [5], el número de firmas será mayor en A que en B.

El análisis de la actividad en los sectores comercio y servicios permite tener en cuenta economías cerradas. Por lo tanto, como la actividad de comercio y servicios es no transable, la localización de los esta-

blecimientos es un reflejo de la distribución geográfica de la población.

Obsérvese que se puede suponer en la ecuación [1] que el bien c es industria. También en este caso el tamaño del mercado determina mayor número de firmas en una región porque es mayor la demanda. Es decir, en el caso de que las firmas decidan minimizar los costos de transporte y además, no se demanden servicios como insumos, se observará una fuerte concentración de los servicios y de la industria en las regiones más pobladas.

Por último, supóngase que, a diferencia del modelo anterior, las firmas productoras de manufacturas demandan servicios específicos. Cuantas más firmas manufactureras se localicen en un mercado determinarán que más firmas productoras de servicios no transables se localicen en él. Supóngase, además, que los servicios presentan economías externas. La ecuación [2] muestra que la producción de servicios se realiza de forma más eficiente en A que en B. Es decir, los municipios grandes (donde se localizan muchas industrias) determinan que las nuevas firmas manufactureras demanden servicios a menores precios. Y, obviamente, esto estimulará la localización de nuevas firmas.

En conclusión, los puntos a tener en mente para observar la evidencia empírica (Capítulos 2 y 3) son (i) el tamaño del mercado determina la localización de los servicios, el comercio y la industria manufacturera (ii) debe tenerse en cuenta la relación entre algunas ramas industriales y los servicios específicos, como determinante de la localización espacial.

Capítulo 2

Evidencia empírica en el sector comercio y servicios

El objetivo de esta sección es presentar evidencia sobre la evolución y el grado de concentración de la actividad en el sector terciario en los partidos de la provincia de Buenos Aires. La evidencia empírica se presenta en dos apartados. En el primero, (sección 1), se presenta información sobre la evolución del sector Comercio y Servicios. Más adelante, (sección 2), se describe el grado de concentración de la actividad relacionándola con su determinante fundamental: el tamaño del mercado.

1. EVOLUCION DEL SECTOR EN EL PERIODO 1974-1994

La información básica para el análisis se presenta en los Cuadros N°s. 1 y 2 del Anexo. El Cuadro N° 1 presenta los principales datos demográficos del conjunto de municipios. En el Cuadro N° 2 se presentan el número de establecimientos y el personal ocupado para los años 1974, 1985 y 1994.

En los últimos años, el fenómeno de terciarización del empleo ha sido una característica destacada en Argentina. Por ejemplo, si se supone que todo el empleo se reparte en sólo dos sectores, Comercio y Servicios e Industria, de cada 10 ocupados 7 trabajan en el sector terciario.³ Esta tendencia no es un fenómeno aislado sino que también se observa en los países desarrollados (por ejemplo, en Estados Unidos⁴).

La cantidad de ocupados en la totalidad de los municipios se incrementó 67% entre los años 1974 y 1994, mientras el número de establecimientos creció 30% (Cuadro N° 2 del Anexo). La tasa de crecimiento del empleo fue 26% (1974-85) y 32% (1985-94). Por otro lado, la tasa de crecimiento de las firmas ha sido de 10% (1974-85) y de 18% (1985-94) (Cuadros N°s. 3 y 4 del Anexo). Estos datos indican que la tendencia agregada también se observa en los partidos, acentuándose en el último período.

Sin embargo, la evolución del empleo no ha sido homogénea. Por ejemplo, en General Rodríguez aumentó 214% (de 1.259 ocupados en 1974 a 3.951 en 1994) mientras que en General Villegas disminuyó 35%

(de 1.915 a 1.252). Este es sólo un ejemplo entre muchos. El Gráfico N° 1 del Anexo muestra el crecimiento del empleo en los dos subperíodos. El eje horizontal describe la variación porcentual del empleo entre 1974 y 1985 y el eje vertical la variación del empleo entre 1985 y 1994. Si en todos los municipios el sector hubiera crecido a la misma tasa (entre subperíodos) los puntos (que representan cada municipio) deberían "caer" en una imaginaria línea de 45° (del extremo inferior izquierdo al superior derecho). Sin embargo, en solo una pequeña cantidad de municipios el empleo creció a la misma tasa (por ejemplo, Junín 15% y San Antonio de Areco 16%). El Gráfico N° 1 y el Cuadro N° 3 del Anexo, también permite ver, por ejemplo, que mientras en Esteban Echeverría el empleo crece 40% (período 1974-85) y 123% (período 1985-94), en General Alvear -51% y 113%, respectivamente.

Es decir, el sector no presenta una evolución homogénea por municipio. La tasa de creación de establecimientos crece más que la tasa de destrucción aunque no se puede generalizar para todos los municipios. Existen municipios donde la creación/destrucción de firmas es positiva y en otros es negativa. Esto permite determinar que la evolución de los sectores comercio y servicios en cada municipio ha sido diferente.

El Gráfico N° 2 Parte I del Anexo, ordena a los partidos desde la base y de mayor a menor según la variación porcentual en el número de establecimientos. El ordenamiento se mantiene pero cambian los períodos de análisis. El Gráfico N° 2 Parte II contempla el período 1974-85 y el Gráfico N° 2 Parte III el 1985-94. Al comparar los dos últimos, en general se observa que en el último las variaciones son mayores, más aún cuando se observan los extremos. Una interpretación preliminar para explicar este resultado puede encontrarse en los cambios de la economía Argentina entre 1985 y 1994. Los cambios a partir de la implementación del plan de Convertibilidad -Abril de 1991- se pueden resumir en apertura, privatizaciones y desregulación de la economía. A priori se sugiere que estos factores estructurales y coyunturales pueden haber influido de forma diferencial entre municipios por dos motivos.

En primer lugar, los cambios experimentados en la economía Argentina indican que la evolución en Comercio es distinta que en Servicios.⁵ El número de

³ Censo Nacional Económico (1994).

⁴ Ver "Análisis regional (por provincias) de la actividad económica en el sector comercio y servicios", Cuaderno de Economía N° 40 (1998), para más detalles.

⁵ Cuaderno de Economía N° 40. 1998.

ocupados en el sector Comercio disminuye de 519.370 (en 1985) a 382.383 (en 1994). En Servicios crece de 175.970 a 391.153. Lo mismo ocurre con el número de establecimientos: de 220.565 a 189.742 (Comercio) y de 58.888 a 89.788 (Servicios). Es decir, el empleo y el número de firmas en Comercio disminuyen (26% y 14% respectivamente) mientras que los Servicios crecen extraordinariamente (122% y 52%).

En segundo lugar, la importancia relativa de la actividad comercial puede ser distinta por municipio. Esta afirmación no es observable directamente al no disponer de información sobre los datos de cada sector. Sin embargo, se pueden citar algunos resultados sobre las regiones Argentinas. Capital Federal ocupó 438.248 personas en servicios y 204.194 en comercio en 1994. En cambio, en Formosa trabajaban 5.073 personas en servicios y 9.148 en comercio. La importancia relativa del sector comercio es mayor en Formosa que en Capital Federal. La relación ocupado en comercio por cada ocupado en servicios es en Capital Federal 0,47 mientras que en Formosa 1,80. Entre las provincias con mayor relación se encuentran San Juan (1,57), La Pampa (1,55), Corrientes (1,45), Misiones (1,38) y Chaco (1,34). Menos trabajadores en comercio (por trabajador en servicios) se encuentra en Tucumán (0,93), Tierra del Fuego (0,93), Santa Fe (0,96), Santa Cruz (0,97), Córdoba (0,97) y Buenos Aires (0,97). Una primera interpretación de esta información sugiere que la importancia relativa del comercio depende negativamente de la población.⁶

A partir de las relaciones anteriores, se puede inferir que en aquellos municipios con alta participación del comercio (aquellos partidos con menor densidad de población), la destrucción de establecimientos debería ser importante. En cambio, en municipios donde la participación de los servicios es grande, la creación de establecimientos debería ser positiva.

Antes de evaluar el grado de concentración, los principales resultados sobre la evolución del sector comercio y servicios a nivel municipal son:

1. El empleo en el sector se incrementó notablemente, sin embargo, se observan distintas variaciones a nivel municipal (inclusive en muchos partidos existe una reducción del empleo).

2. Si la característica central del sector es que el Comercio se contrae y los Servicios se expanden, las diferencias en las variaciones del empleo y de la destrucción/creación de firmas entre municipios y entre períodos, pueden explicarse por las diferencias en la participación de estas ramas en el producto municipal.

2. PARTICIPACION MUNICIPAL Y CONCENTRACION ESPACIAL

La imposibilidad de analizar la concentración por ramas no permite utilizar los indicadores de concentración de otros estudios (por ejemplo, Cuaderno de Economía N° 35 (1998)). Se define como *participación municipal* a la participación del empleo o del número de establecimientos- de un municipio *i* en el total de municipios. La pregunta que responde la *participación municipal* es en qué municipios se concentra mayormente la actividad económica. Por ejemplo, cuanto mayor sea la participación del número de firmas en un municipio, mayor cantidad de firmas están localizadas en él (en relación al resto de los municipios).

Entre los partidos donde la participación es mayor (al considerar tanto empleo como número de establecimientos) se encuentran La Matanza, Gral. Pueyrredón, La Plata, Morón, San Isidro, Vicente López, Lomas de Zamora, Lanús y Gral. San Martín (Cuadros N°s. 5 y 6 del Anexo). El común denominador de todos estos municipios es el tamaño del mercado interno, es decir, en todos estos partidos la densidad poblacional es importante. El Gráfico N° 4 del Anexo muestra que, cuanto mayor demanda interna (mayor densidad de población), mayor concentración de establecimientos en los municipios. Esta relación es significativa cualquiera sea el año que se considere. Por lo tanto, a nivel municipal, la concentración de la actividad económica en el sector Comercio y Servicios está determinada por el tamaño del mercado y las economías externas.

La justificación de considerar densidad de población, además de tener en cuenta el tamaño del mercado, es que implícitamente se pueden considerar las economías de aglomeración. El punto es sutil. Si póngase que dos municipios (A y B) tienen igual población pero la superficie de A duplica la de B. Los productores y los consumidores en B tienen menores costos de transacción, menos dispersos los "insumos" y los adelantos tecnológicos se "apropian" más rápido. Entonces, dadas dos poblaciones iguales, cuanto menor superficie mayor economías de aglomeración.

Un aspecto interesante a indagar es si la destrucción o creación de firmas está determinada por la evolución del mercado interno. La intuición indicaría que cuanto menor es el crecimiento del mercado interno, menor es la tasa de creación de establecimientos. Esto es, cuanto más crezca la población (en un municipio respecto de los demás), mayor será el crecimiento de la demanda interna -lo que determinará excesos de demanda relativos mayores-. Obviamente,

⁶ Todos los datos fueron extraídos del Cuaderno de Economía N° 40.

más firmas se localizarán donde los excesos de demanda sean mayores; el crecimiento de la demanda (crecimiento de la población) determina el crecimiento de la oferta (crecimiento del número de firmas).⁷

La hipótesis se verifica y se presenta en el Gráfico N° 5 del Anexo. Obsérvese que la relación positiva entre mayor mercado interno y mayor concentración relativa es significativa al considerar el período 1974-94 como así también sus subperíodos 1974-85 y 1985-94. La contribución de este gráfico permite destacar la conclusión anterior: la destrucción y creación de establecimientos, (la concentración de la actividad económica en el tiempo), está determinada por el tamaño del mercado y su evolución.

Hasta ahora el trabajo no presentó ningún indicador específico sobre la distribución espacial de la actividad económica. El tratamiento del tema presenta algunos problemas; el mayor de ellos es que no se dispone de información por rama de actividad. Esto no permite conocer en que grado alguna rama de servicios -por ejemplo- se desvía de la concentración agregada del sector.

El índice de *concentración geográfica* v permite determinar el grado de concentración y la evolución del sector Comercio y Servicios en la Provincia de Buenos Aires.⁸

$$v = \sum_{i=1}^n \left(\theta_i - \frac{1}{n} \right)^2$$

Donde θ_i es la participación en el empleo del municipio i y n es el número de municipios. $1/n$ es la distribución del empleo promedio, es decir, si todos los municipios participaran en la misma proporción en el empleo total.

Entonces, cuando la participación del empleo en cada municipio es igual al promedio ($v=0$) la concentración espacial es totalmente homogénea. A medida que el índice tiende a 1, indica que la concentración geográfica es cada vez más heterogénea.

El índice v permite no sólo conocer cuán concentrada está la actividad en Comercio y Servicios sino

también su evolución. El Cuadro N° 1 presenta los resultados de calcular el índice de concentración en la provincia de Buenos Aires.

CUADRO N° 1
INDICE DE CONCENTRACION
GEOGRAFICA

	1974	1985	1994
■ Comerc. y Serv. (empleo)	0,020	0,030	0,024
■ Comerc. y Serv. (firmas)	0,018	0,019	0,021

Fuente: elaboración propia en base a datos suministrados por la Dirección de Estadística de la Provincia de Buenos Aires. Estadística Bonaerense.

Los índices muestran que la concentración es homogénea. Los valores son cercanos a cero de tal manera que las firmas se establecen en los distintos municipios. La razón es que al no demandar ningún factor específico que pueda determinar su concentración, las actividades se localizan en una forma territorialmente homogénea. Como conclusión puede afirmarse que la localización es la imagen de la distribución espacial de la población.

En cuanto a la evolución de la concentración se observa que a largo plazo, (considerándose tanto empleo como número de establecimientos para el período 1974-94), la tendencia es hacia un leve patrón más heterogéneo. Sin embargo, dados los cambios marginales de los índices, no se puede concluir nada sobre las alteraciones en la distribución espacial de la actividad económica. Estos pequeños cambios podrían estar determinados por factores aleatorios.

Como conclusión se presentan los dos resultados más importantes de la sección. En primer lugar, se demuestra que el mercado interno determina la concentración de la actividad económica y su evolución. Por último, el grado de concentración espacial es homogéneo y se observa (en el período 1985-94), una leve tendencia hacia una concentración menos igualitaria geográficamente, tendencia que es confirmada a nivel regional.

⁷ La presentación pretende ser simple, es decir, no considera ninguna "circularidad" ya que es claro que mayor oferta relativa, (más cantidad de firmas en un municipio), implica mayor demanda (mayor población).

⁸ Es una transformación del índice G presentado en Ellison y Glaeser (1997).

Capítulo 3

Evidencia empírica en la industria manufacturera

El objetivo de esta sección es presentar evidencia sobre la concentración de la industria manufacturera para los partidos de la provincia de Buenos Aires y sus determinantes: el tamaño de mercado, las economías de aglomeración y los factores específicos.

1. LA CONCENTRACION AGREGADA DE LA ACTIVIDAD ECONOMICA

En Cuadernos de Economía N° 22 se describe a la industria manufacturera de la provincia de Buenos Aires para los años 1985 y 1994 a través del *indicador sintético*. Este indicador⁹ es el promedio simple de cinco variables: número de establecimientos, empleo, salarios, valor agregado y valor de producción. A partir del mismo se ordena a los partidos de la provincia y se encuentran indicios que relacionan positivamente la actividad industrial con el tamaño de planta, las remuneraciones y la productividad de la mano de obra.

En esta sección se revisa cuáles son los partidos con mayor actividad manufacturera. El análisis agregado permite estudiar tres cuestiones: (i) la primera de ellas es la distribución espacial de la industria; (ii) la segunda la evolución de la actividad entre 1985 y 1994; y (iii) la tercera la relación entre la localización de las industrias y el mercado.

El Cuadro N° 1 del Anexo muestra la población para los años de los tres últimos censos económicos y el Cuadro N° 7 del Anexo, los datos de empleo en el sector manufacturero para los años 1985 y 1994.

Como medida de concentración agregada se toma la *participación municipal del empleo* manufacturero de un partido en el empleo manufacturero de la provincia.¹⁰ El Cuadro N° 8 del Anexo muestra dicha

participación para los años 1985 y 1994 y responde a la primera cuestión. Como se menciona en Cuadernos de Economía N° 22, los partidos con mayor actividad industrial son los del Gran Buenos Aires. Entre ellos se puede destacar a La Matanza, General San Martín, Vicente López, Lanús, Avellaneda, Tres de Febrero, Morón y Quilmes.

En cuanto a la segunda de las cuestiones se observa que el patrón de concentración no se modifica en el período intercensal. Los partidos con mayor empleo industrial en 1985 son los que tienen mayor empleo en 1994. A su vez, la concentración agregada es persistente. Esta característica se puede ver en el Gráfico N° 1. En el eje horizontal se encuentra la participación municipal (en %) para 1985 y en el eje vertical para 1994. Si la distribución espacial del empleo no se modifica, los puntos del gráfico deberían ubicarse en una línea recta. La nube de puntos que se observa en el gráfico es prácticamente una línea con pendiente igual a uno.¹¹

GRAFICO N° 1
PERSISTENCIA DE LA
CONCENTRACION AGREGADA

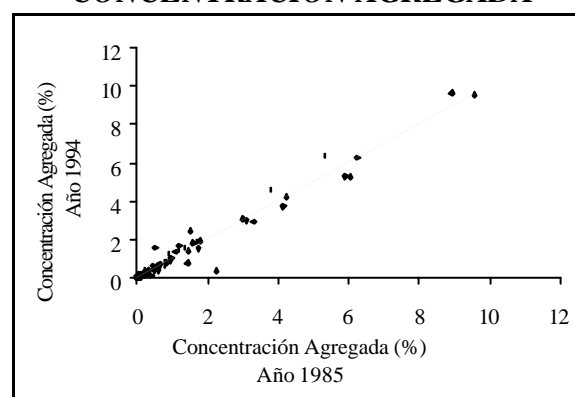

Fuente: elaboración propia en base a Estadística Bonaerense.

⁹ El indicador sintético fue elaborado por Nuñez Miñana en 1972. Documento de Trabajo Interno N° 35.

¹⁰ $x_i = \frac{L_i}{L}$ donde i son los partidos de la provincia (es

decir que L_i es el total del empleo manufacturero del partido i y L es el total del empleo manufacturero de la provincia).

¹¹ La línea de regresión entre las dos variables tiene la siguiente ecuación:

$$ca_{94} = -0,0019 + 1,0019ca_{85}$$

$$R^2 = 0,9697$$

Se observa que los cambios estructurales ocurridos en el período no alteran el patrón regional que define la participación municipal. Es decir, aquellos municipios que concentraron mayormente la actividad manufacturera, (en términos relativos), son los mismos que una década después.

Como ya fuera mencionado en la primera sección, el principal determinante de la concentración es el tamaño del mercado local,¹² observándose una relación positiva. Los Gráficos N°s. 2 y 3 muestran esta relación para los años 1985 y 1994, respectivamente. La relación entre la concentración de la población y la concentración del empleo es positiva y significativa en ambos años. No se observa ningún cambio en la pendiente de la regresión ni en el ajuste.¹³

GRAFICO N° 2 RELACION ENTRE EMPLEO INDUSTRIAL Y POBLACION. AÑO 1985

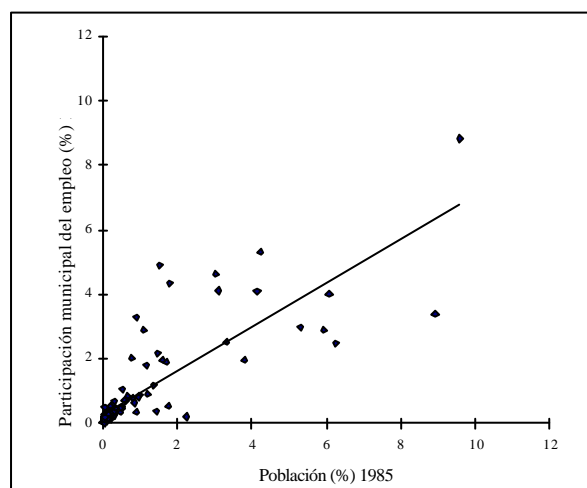

Fuente: elaboración propia en base a Estadística Bonaerense.

GRAFICO N° 3 RELACION ENTRE EMPLEO INDUSTRIAL Y POBLACION. AÑO 1994

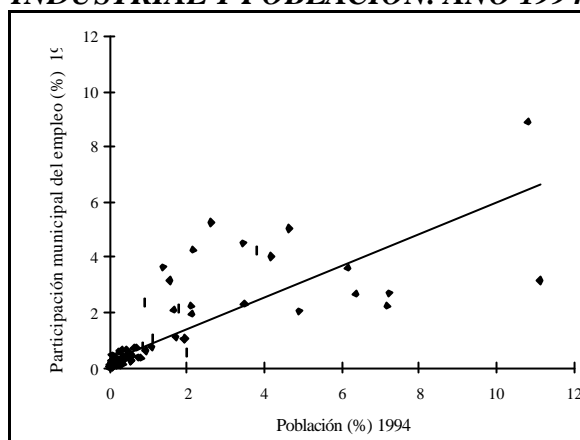

Fuente: elaboración propia en base a Estadística Bonaerense.

En resumen, la concentración agregada de la industria depende de la evolución de la misma en el pasado y del tamaño del mercado. La participación municipal no cambió en los últimos diez años y la relación positiva que se observa con el tamaño del mercado no se modifica entre los dos censos económicos. Ahora sería interesante preguntarse si el cambio en dicha concentración también está determinado por las mismas variables.

En la última década, el empleo del sector manufacturero en la provincia no se apartó del comportamiento observado a nivel nacional y al contrario de lo observado en servicios, se redujo considerablemente. Sin embargo, la tasa de crecimiento del empleo manufacturero por partidos no fue homogénea. Por ejemplo, en Ramallo el empleo cayó 92% mientras que en San Nicolás subió 134%. Para evaluar los posibles determinantes de la evolución del empleo se elaboraron los Gráficos N°s. 4 a 6, de la página siguiente, que relacionan el crecimiento del empleo industrial con el crecimiento del mercado.

Se observa, en el Gráfico N° 4, que la mayoría de los puntos encuentran en el cuadrante superior izquierdo, pero no existe una relación bien definida entre las variables. Para el período 1985-1994 el crecimiento del mercado doméstico no se observa como un factor fundamental de la expansión del empleo industrial (no se observa una relación positiva entre ambas variables). El crecimiento de la demanda pareciera no estar compensado por la oferta. La razón probablemente se deba a la característica transable de la actividad (la demanda puede satisfacerse con bie-

¹² Si bien la variable población en miles de habitantes puede ser una mejor proxy de la variable tamaño de mercado, las conclusiones no se alteran. Simplemente se trata un cambio en la escala de la variable (que se traduce en un cambio en el coeficiente de la pendiente).

¹³ La línea de regresión para 1985 es: *concentración municipal del empleo (%)* = 0,2597 + 0,6809 *población (%)* con $R^2 = 0,6767$; y para 1994 es: *concentración municipal del empleo (%)* = 0,2773 + 0,5748 *población (%)* con $R^2 = 0,6513$.

nes importados y no con un aumento de la oferta). En cambio, en el sector comercio y servicios, el crecimiento de la demanda es principalmente explicado por el crecimiento de la oferta (y viceversa).

GRAFICO Nº 4
CRECIMIENTO DEL EMPLEO Y
CRECIMIENTO DE LA POBLACION¹⁴

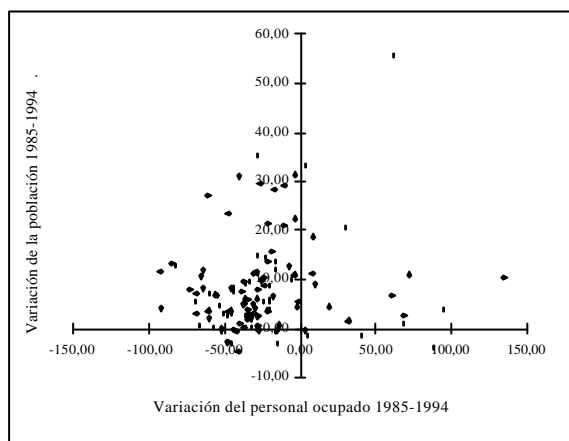

Fuente: elaboración propia en base a Estadística Bonaerense.

GRAFICO Nº 5
CRECIMIENTO DEL EMPLEO Y
TAMAÑO DE PLANTA INICIAL¹⁵

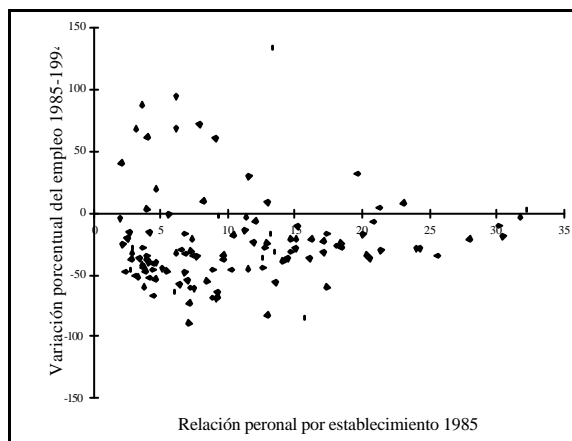

Fuente: elaboración propia en base a Estadística Bonaerense.

¹⁴ Se eliminaron del gráfico los partidos que no fueron censados por tener población menor a 2.000 habitantes y los partidos que fueron divididos durante el período intercensal.

¹⁵ Se eliminaron los partidos outliers del gráfico: Bragado, Campana, Ensenada y Ramallo.

También se intentó explicar la evolución del empleo a través del tamaño de planta promedio del partido,¹⁶ (en 1985), para reflejar las economías de escala. Si bien no se tiene datos a nivel microeconómico, se espera que el promedio para el partido sea una buena proxy del desarrollo industrial local. Al igual que en el caso del mercado se observa una fuerte dispersión. Finalmente se observa si el empleo creció en mayor proporción en los partidos cuyas industrias generaban un alto valor agregado. Nuevamente no se encuentra una relación definida entre las variables.

GRAFICO Nº 6
CRECIMIENTO DEL EMPLEO Y
VALOR AGREGADO INICIAL¹⁷

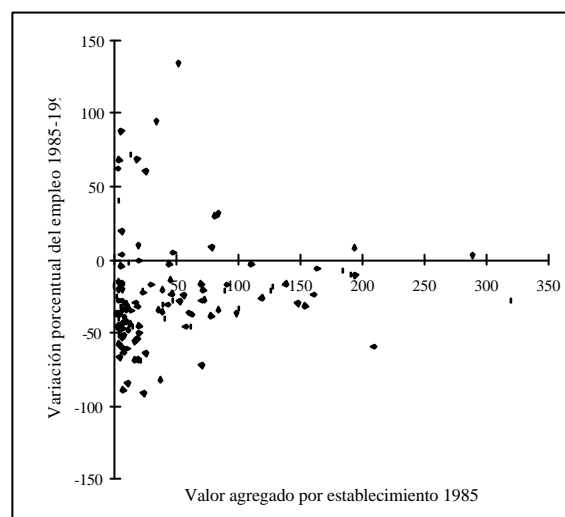

Fuente: elaboración propia en base a Estadística Bonaerense.

En resumen, la distribución agregada de la industria manufacturera para los partidos de la provincia responden al modelo que combina suerte y necesidad, es decir depende del tamaño del mercado y de la distribución del pasado de la industria. Sin embargo, el tamaño del mercado por sí solo no explica la evolución de dicho patrón entre 1985 y 1994. Posiblemente, se está omitiendo alguna variable que capte los efectos de la política económica sobre la actividad manufacturera.

¹⁶ No se puede evaluar el cambio en el tamaño de planta entre los dos censos ya que varió la definición de unidad censal utilizada en 1985 y en 1994.

¹⁷ Se eliminaron los partidos outliers del gráfico: Campana, Ensenada y Ramallo.

2. CONCENTRACION POR RAMA DE ACTIVIDAD

Además de estudiar la concentración agregada de las manufacturas es interesante observar la distribución espacial de las industrias. El análisis indicará que tipo de industria se concentra mayormente en cada partido. Para ello se han elaborado los índices de importancia y concentración absoluta para el año 1994¹⁸ ya utilizados en otros trabajos.

La provincia de Buenos Aires, como ya se mostró en Cuadernos de Economía N° 35, concentra a la mayoría de las industrias del país. Por ejemplo, absorbe más del 30% del empleo nacional para casi 80% de las ramas industriales. Más aún, sólo 19 ramas, (de 125), presentan un porcentaje menor al 10% del total nacional en la provincia y sólo 3 industrias no localizan su actividad en la provincia.

Existen dos problemas relacionados con la información disponible. Uno de ellos es que los datos a nivel provincial no se encuentran desagregados por industria (cuatro dígitos), sino por sector (dos dígitos) o pares de sectores. Por lo tanto, los índices de concentración no serán comparables con los de otros trabajos y se espera que brinden menor información que la que se hubiera obtenido trabajando con datos desagregados.¹⁹

El otro de los problemas de la información es el secreto estadístico. Cuando la cantidad de establecimientos por rama de actividad es menor a tres, no se puede observar la información sobre empleo.²⁰ El Cuadro N° 2 permite ver en cuántos partidos se encuentran localizadas las industrias correspondientes a determinado sector, distinguiendo los casos en los que hay por lo menos tres locales (no existe secreto estadístico), de los que hay menos de tres locales (con secreto estadístico).

En primer lugar se puede ver que todos los partidos de la provincia tienen alguna industria que se dedica a "Fabricación de metales comunes. Productos elaborados de metal, excepto maquinaria" (27 y 28).

Excepto por los partidos inválidos²¹ todos los partidos de la provincia tienen por lo menos tres locales que se dedican a producir alimentos, bebidas y tabaco (15 y 16). Del sector "Fabricación de papel y productos de papel; Actividades de impresión, edición y grabación" (21 y 22) todos los partidos han desarrollado alguna industria, y sólo 21% de los establecimientos se encuentran en partidos donde hay menos de tres industrias del sector.

CUADRO N° 2
NUMERO DE PARTIDOS CON
INDUSTRIAS PRESENTES

RAMAS	NUMERO DE PARTIDOS		
	PRESENTES	SECRETO	AUSENTES
15 y 16	123	0	1
17	39	39	46
18	56	40	28
19	26	36	62
20	95	23	6
21 y 22	95	26	3
23 y 24	36	30	58
25	47	29	48
26	70	37	17
27 y 28	116	8	0
29 y 30	103	16	5
31 y 32	60	47	17
33 y 36	76	36	12
34 y 35	53	36	35

Fuente: Estadística Bonaerense.

La segunda de las cuestiones se relaciona con el número de partidos donde hay secreto estadístico. Si en un partido hay menos de tres industrias puede deberse a que el tamaño del mercado es pequeño para que se instalen más fábricas. O puede deberse a que la tecnología tiene rendimientos crecientes a escala,²² resultando en una planta de gran tamaño que abastece "más allá" del mercado local.

Para intentar ver esta cuestión se trata de ver si existe alguna relación entre el número de partidos con secreto estadístico en un determinado sector y el número de partidos en los que está presente la industria. (Ver Gráfico N° 7). En definitiva, lo que se quiere ver es si existe

¹⁸ Desafortunadamente no se cuenta con datos desagregados por industrias y por partidos para el censo económico de 1985.

¹⁹ Además serán menores en valor absoluto.

²⁰ No se puede observar ningún dato sobre esa industria en ese partido, excepto el número de locales, que debe ser siempre inferior a tres.

²¹ Los partidos inválidos son los que tienen menos de 2.000 habitantes, como Tordillo o General Paz.

²² Ya sea para el tamaño de mercado local, regional o nacional.

mayor número de partidos con secreto estadístico en las industrias que están menos dispersas, es decir, en las que se encuentran en menos partidos.

GRAFICO N° 7
RELACION ENTRE PARTIDOS CON
SECRETO ESTADISTICO Y PARTIDOS
CON INDUSTRIAS PRESENTES

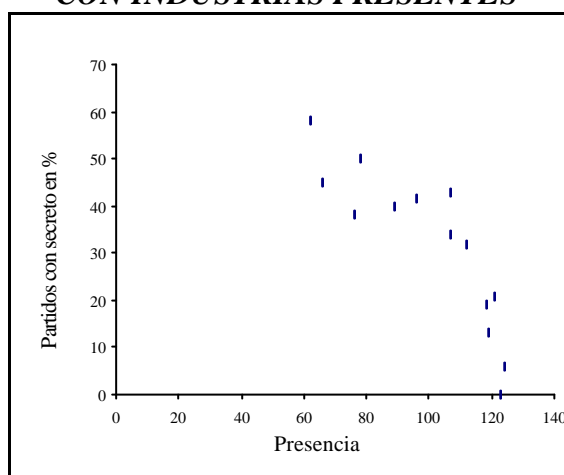

Fuente: elaboración propia en base a Estadística Bonaerense.

Como se ve en el gráfico hay una clara relación negativa entre el porcentaje de partidos con secreto estadístico y la presencia de industrias: cuanto mayor es el número de partidos con industrias presentes menor es el porcentaje de partidos con secreto estadístico.

El problema del secreto estadístico debe relacionarse con el tipo de tecnología que tenga la industria, que puede ser con rendimientos crecientes o con rendimientos no crecientes a escala. Si se supone que la industria tiene rendimientos no crecientes a escala, la presencia de secreto estadístico está reflejando que el tamaño del mercado de dicho partido es pequeño, es decir que se localizó una sola industria porque la demanda no es lo suficientemente grande para que se localicen más firmas. Sin embargo, esto se observa en el gráfico, ya que las industrias que se localizan en todos los municipios no presentan secreto estadístico.

Por otro lado, si la industria tiene rendimientos crecientes a escala puede originarse en dos circunstancias: (i) la industria tiene altos costos fijos; (ii) la industria demanda insumos de servicios con rendimientos crecientes, que sólo se producen a bajos costos en mercados de gran tamaño. Así, cuando existen rendimientos crecientes se espera que existan pocas firmas para este tipo de industrias, entonces el problema del secreto estadísti-

co se vuelve más importante para este tipo de industrias. Justamente, las industrias que se localizan en pocos partidos, son las que muestran mayor número de casos con secreto estadístico. Es decir que, el secreto estadístico está asociado a las industrias que presentan rendimientos crecientes.

Por otra parte, para ver la importancia del secreto estadístico en cada partido se puede observar el Cuadro N° 3 donde se muestra el número de ramas con secreto estadístico por partido. Lo interesante es que de los 19 partidos del gran Buenos Aires sólo en Florencio Varela, Tigre y Merlo, hay secreto estadístico para uno de los sectores.²³

También el secreto estadístico puede estar encubriendo la reconversión que está experimentando la industria ya que no permite observar el tamaño de planta de la misma. Se puede pensar en el tamaño de planta como en el “grado de desarrollo de la industria”. Los mayores tamaños de plantas pueden estar asociados a rendimientos crecientes, a economías de aglomeración, a gran tamaño del mercado, etc. Es más probable que una industria muy desarrollada tenga un mayor tamaño de planta cuando el mercado es grande.

De acuerdo a lo ya analizado se debería encontrar mayor concentración de industrias en los partidos con mayor tamaño de mercado, (mayor población) y con economías de aglomeración. Para medir el grado de concentración por rama industrial se introducen dos conceptos utilizados en otros trabajos.²⁴ La *importancia absoluta* es la participación del empleo industrial de la rama j en el total del empleo industrial del partido i .²⁵ La *concentración absoluta* es la participación del empleo industrial de una rama j de un partido i en el empleo total de esa industria j en la provincia.²⁶

²³ En Florencio Varela y en Merlo hay secreto estadístico para “Fabricación de productos textiles”. En Tigre en “Curtido y terminación de cueros, fabricación de maletas, bolsos de mano, etc.”.

²⁴ Cuaderno de Economía N° 35.

²⁵ $importancia\ absoluta = \frac{L_{ij}}{L_i}$ donde i son los partidos de la provincia y j las ramas industriales (es decir que L_i es el total del empleo manufacturero del partido i y L_{ij} es el total del empleo manufacturero del partido i en la rama j).

²⁶ $concentración\ absoluta = \frac{L_{ij}}{L_j}$ donde i son los partidos de la provincia y j las ramas industriales (es decir que L_{ij} es el total del empleo manufacturero del partido i en la rama j y L_j es el total del empleo manufacturero en la provincia en la rama j).

CUADRO N° 3
NUMERO DE RAMAS CON SECRETO ESTADISTICO POR PARTIDO

PARTIDOS	PRESENTES	SECRETO	AUSENTES	PARTIDOS	PRESENTES	SECRETO	AUSENTES
Partidos inválidos	1	6	7	La Plata	13	1	0
Adolfo Alsina	5	5	4	Laprida	3	5	6
A. G. Chaves	4	7	3	Las Flores	7	6	1
Alberti	5	4	5	L. Alem	4	8	2
A. Brown	14	0	0	Lincoln	10	4	0
Avellaneda	14	0	0	Lobería	5	3	6
Ayacucho	6	3	5	Lobos	8	5	1
Azul	10	3	1	L. de Zamora	14	0	0
Bahía Blanca	13	1	0	Luján	12	2	0
Balcarce	11	1	2	Magdalena	4	4	6
Baradero	7	5	2	Maipú	6	2	6
B. Mitre	7	4	3	M. Chiquita	5	4	5
B. Juárez	9	1	4	Marcos Paz	5	7	2
Berazategui	14	0	0	Mercedes	11	3	0
Berisso	12	1	1	Merlo	13	1	0
Bolívar	6	5	3	Monte	6	7	1
Bragado	9	0	5	M. Hermoso	2	1	11
Brandsen	6	6	2	Moreno	14	0	0
Campana	10	3	1	Morón	14	0	0
Cañuelas	6	6	2	Navarro	3	5	6
C. Sarmiento	5	4	5	Necochea	12	2	0
C. Casares	8	5	1	9 de Julio	10	3	1
C. Tejedor	5	2	7	Olavarría	11	3	0
C. de Areco	7	3	4	Patagones	4	7	3
Castelli	2	8	4	Pehuajó	9	2	3
Colón	10	2	2	Pellegrini	3	4	7
C. L. Rosales	5	5	4	Pergamino	14	0	0
C. Dorrego	5	6	3	Pilar	11	2	1
C. Pringles	7	6	1	Pinamar	6	3	5
C. Suarez	10	4	0	Puán	7	3	4
Chacabuco	9	3	2	Quilmes	14	0	0
Chascomús	8	3	3	Ramallo	5	7	2
Chivilcoy	11	3	0	Rauch	5	3	6
Daireaux	6	6	2	Rivadavia	5	3	6
Dolores	4	5	5	Rojas	4	9	1
Ensenada	8	4	2	Roque Perez	4	6	4
Escobar	12	0	2	Saavedra	7	5	2
E. Echeverría	14	0	0	Saladillo	8	5	1
E. de la Cruz	4	8	2	Salto	9	2	3
F. Varela	13	1	0	Salliqueló	5	4	5
F. Ameghino	3	3	8	S. A. de Giles	7	3	4
G. Alvarado	7	3	4	S. A. de Areco	8	3	3

Continúa ...

CUADRO N° 3
NUMERO DE RAMAS CON SECRETO ESTADISTICO POR PARTIDO

Continuación

PARTIDOS	PRESENTES	SECRETO	AUSENTES	PARTIDOS	PRESENTES	SECRETO	AUSENTES
G. Alvear	4	4	6	S. Cayetano	4	4	6
G. Arenales	4	6	4	S. Fernando	14	0	0
G. Belgrano	6	2	6	San Isidro	14	0	0
G. Madariaga	5	5	4	San Nicolás	12	1	1
G. Lamadrid	3	3	8	San Pedro	10	2	2
G. Las Heras	4	6	4	San Vicente	9	3	2
G. Paz	3	4	7	Suipacha	4	4	6
G. Pinto	4	3	7	Tandil	13	1	0
G. Pueyrredón	14	0	0	Tapalqué	3	7	4
G. Rodriguez	8	5	1	Tigre	13	1	0
G. San Martín	14	0	0	Tornquist	2	5	7
G. Sarmiento	14	0	0	Trenque Lauquen	7	3	4
G. Viamonte	3	6	5	Tres Arroyos	12	1	1
G. Villegas	5	2	7	3 de Febrero	14	0	0
Guaminí	4	5	5	Tres Lomas	3	5	6
H. Yrigoyen	4	4	6	25 de Mayo	7	5	2
Junín	12	1	1	V. Lopez	14	0	0
La Costa	8	2	4	Villa Gesell	4	7	3
La Matanza	14	0	0	Villarino	5	3	6
Lanús	14	0	0	Zárate	9	4	1

Fuente: elaboración propia en base a datos suministrados por la Dirección de Estadística de la Provincia de Buenos Aires.

Estos dos indicadores son relevantes para determinar cuáles son las industrias más importantes en cada partido y la importancia de la misma para la industria provincial. Los cuadros del anexo muestran los datos de empleo y los índices para todos los partidos de la provincia. Por cómo se han definido los índices se espera que, excepto en casos de alta concentración, la importancia absoluta sea siempre mayor que la concentración absoluta. Se pueden observar varios casos en que la concentración absoluta es mayor que la concentración relativa (o donde la diferencia es mucho menor que la esperada). A modo de ejemplo se pueden citar el caso de La Matanza, donde doce sectores tienen mayor concentración absoluta que la importancia absoluta; o de Lanús, que ocurre para seis de los sectores.

El Cuadro N° 4, de la página 23, muestra para cuántos partidos, determinado grupo de industrias son las más importantes.²⁷

Así, la mayoría de los partidos se especializan en industrias de “Elaboración de productos alimenticios, bebidas y tabaco”. Los partidos cuyas industrias más importantes corresponden a la “Fabricación de productos textiles” son Luján y General San Martín.

Los que principalmente fabrican “Prendas de vestir y teñido de pieles” son: Bartolomé Mitre, Capitán Sarmiento, Las Flores y Pergamino. El “curtido y terminación de cueros, fabricación de maletas, bolsos de mano, etc.” es muy importante en Coronel Suárez, Florencio Varela y Saavedra. “Productos de madera y corcho” en Ramallo. Sin embargo, este dato puede estar fuertemente distorsionado por la importancia del secreto estadístico en otras industrias de este partido.

La “Fabricación de productos de papel. Impresión, edición y grabado” son industrias muy im-

²⁷ Hay que tener en cuenta que el secreto estadístico puede estar ocultando la principal actividad industrial del partido. En todos los casos en que este pudiera estar ejerciendo tal distorsión se hará referencia.

portantes para San Andrés de Giles,²⁸ San Pedro y Zárate. Para Avellaneda, Brandsen,²⁹ Ensenada, Pilar y Vicente López las principales actividades industriales pertenecen a “Fabricación de sustancias y productos químicos. Fabricación de coque, refinerías de petróleo, etc.”. Mientras que en Azul, Benito Juárez y Olavarría se observa una alta importancia absoluta para la “Fabricación de productos minerales no metálicos”. La “fabricación de metales comunes, excepto maquinaria” es muy importante en Campana, La Matanza, Lanús, San Nicolás y Tandil.

Para Nueve de Julio es muy importante la “Fabricación de productos de maquinaria y equipo, maquinaria de oficina, contabilidad informática”. Para San Antonio de Areco la “Fabricación de instrumentos médicos, ópticos, etc.”. Finalmente, para Carmen de Areco, Tigre y Tres de Febrero, la industria automotriz es la actividad más importante.

Para poder identificar a las industrias que se apartan del patrón de distribución agregado de la provincia se construye el índice de *concentración relativa de industrias* (Ellison y Glaeser 1994), que es el siguiente:

$$g = \sum_{i=1}^{125} (s_i - x_i)^2$$

donde i son los partidos de la provincia de Buenos Aires, s_i la concentración absoluta, y x_i la medida de concentración agregada descrita en la sección 1.³⁰

Si $g = 0$, el patrón de localización de una industria particular es igual al patrón de localización agregado de empleo ($s_i = x_i$), por lo que dicha industria no está concentrada en comparación con el resto de las industrias. Por el contrario cuanto más alto es g mayor es la concentración de la industria.³¹

A diferencia del caso de las provincias, las industrias manufactureras no se encuentran altamente concentradas en unos pocos partidos. Esto se debe al nivel de agregación de datos con el que se está trabajando. El patrón de concentración responde tanto al modelo de necesidad como al modelo de suerte. Así, por ejemplo, la industria de fabricación de productos minerales no metálicos se encuentra concentrada en Olavarría (por la presencia de factores específicos). Mientras que en los partidos del Gran Buenos Aires, se observa una alta concentración de casi todas las industrias (alta demanda del mercado, economías de aglomeración, modelo de suerte).

³⁰ Si j son los sectores de producción de manufacturas e i los partidos de la provincia se tiene que:

$$s_i = \frac{L_{ij}}{L_j} \quad \text{y} \quad x_i = \frac{L_i}{L}$$

³¹ Como se espera, el índice de concentración relativa es mayor para las industrias que se encuentran presentes en pocos partidos, es decir para aquellas industrias que por sus tecnologías implican grandes escalas de planta. Se observa una relación negativa y significativa entre ambas variables que reafirma que cuanto mayor es el tamaño de planta (menos partidos presentes) mayor es la concentración relativa de la industria.

²⁸ En este caso también el secreto estadístico puede estar ocultando la principal actividad industrial del partido.

²⁹ Cuaderno de Economía N° 35.

CUADRO N° 4
NUMERO DE PARTIDOS ESPECIALIZADOS EN INDUSTRIAS DE CADA SECTOR³²

RAMA	NOMBRE	PARTIDOS
15 y 16	Elaboración de productos alimenticios, bebidas y tabaco.	90
17	Fabricación de productos textiles.	2
18	Fabricación de prendas de vestir, terminación y teñido de pieles.	4
19	Curtido y terminación de cueros, fabricación de maletas, bolsos de mano, etc.	3
20	Productos de madera y fabricación de prod. de madera y corcho, etc.	1
21 y 22	Fabricación de papel y productos de papel. Actividades de impresión y edición, reproducción de grab.	3
23 y 24	Fabricación de sustancias y prod. Químicos. Fabricación de coque, refinación de petróleo, etc.	5
25	Fabricación de productos de caucho y plástico.	0
26	Fabricación de otros productos minerales no metálicos.	3
27 y 28	Fabricación de metales comunes. Productos elaborados de metal, excepto maquinaria.	5
29 y 30	Fabricación de maquinaria y equipo, maquinas de oficina, contables e informática.	1
31 y 32	Fabricación de máquinas y aparatos eléctricos NCP. Fabricación de aparatos de radio y TV.	0
33 y 36	Fabricación de instrumentos médicos, ópticos, etc. Fabricación de muebles. Otras industrias.	1
34 y 35	Fabricación de vehículos automotores, remolques, etc. Fabricación de otros tipos de transporte	3

Fuente: elaboración propia en base a Estadística Bonaerense.

CUADRO N° 5
PROVINCIA DE BUENOS AIRES. INDICE DE CONCENTRACION
RELATIVA PARA LA INDUSTRIA MANUFACTURERA. CNE 1993

RAMA	NOMBRE	INDICE	PRINCIPALES PARTIDOS
15 y 16	Elaboración de productos alimenticios, bebidas y tabaco.	0,0149	Gral. Puey.; La Matanza; Tigre
17	Fabricación de productos textiles.	0,0401	Gral. S. M.; Vte. López; La Matanza
18	Fabricación de prendas de vestir, terminación y teñido de pieles.	0,0236	Pergamino; Lanús; Gral. S. M.
19	Curtido y terminación de cueros, fabricación de maletas, bolsos de mano, etc.	0,0449	Lanús; Avellaneda; Florencio Varela
20	Productos de madera y fabricación de prod. de madera y corcho, etc.	0,0176	Tigre; La Matanza; Gral. S. M.
21 y 22	Fabricación de papel y productos de papel. Actividades de impresión y edición, reproducción de grabaciones.	0,0109	La Matanza; Avellaneda; Quilmes
23 y 24	Fabricación de sustancias y productos químicos. Fabricación de coque, refinación de petróleo, etc.	0,0156	Vte. López; Avellaneda; La Matanza
25	Fabricación de productos de caucho y plástico.	0,0135	Gral. S. M.; La Matanza; Vte. López
26	Fabricación de otros productos minerales no metálicos.	0,0313	Olavarría; Avellaneda; Quilmes
27 y 28	Fabricación de metales comunes. Productos elaborados de metal, excepto maquinaria.	0,0140	La Matanza; S. Nicolás; Gral. S. M.
29 y 30	Fabricación de maquinarias y equipo, maquinas de oficina, contables e informática.	0,0057	La Matanza; Gral. S. M.; 3 de Febrero
31 y 32	Fabricación de máquinas y aparatos eléctricos NCP. Fabricación de aparatos de radio y TV.	0,0186	Gral. S. M.; Vte. López; Lanús
33 y 36	Fabricación de instrumental médicos, ópticos, etc. fabricación de muebles. Otras industrias.	0,0119	Gral. S. M.; La Matanza; Lanús
34 y 35	Fabricación de vehículos automotores, remolques, etc. Fabricación de otros tipos de transporte.	0,1383	3 de Febrero; Tigre; La Matanza

Fuente: elaboración propia en base a Estadística Bonaerense.

³² Este cuadro debe leerse de la siguiente manera: para 90 partidos de la provincia de Buenos Aires, la "Elaboración de productos alimenticios, bebidas y tabaco" es la industria local más importante; y así sucesivamente.

Capítulo 4

Algunas comparaciones entre industria manufacturera y comercio y servicios

Una extensión natural de este trabajo es la comparación de la concentración entre el Sector manufacturero y el Sector de comercio y servicios. Esta sólo podrá hacerse para las medidas agregadas, debido a las limitaciones de la información disponible ya explicadas. En esta sección se realizan algunas comparaciones preliminares de la evolución de ambos sectores.

CUADRO N° 6
EMPLEO PROVINCIAL EN
MANUFACTURAS Y EN COMERCIO
Y SERVICIOS

SECTOR	1985	1994
Industria manufacturera	618.240	448.806
Comercio y servicios	681.115	901.782

Fuente: Estadística Bonaerense.

En primer lugar, ambos sectores han evolucionado de manera muy distinta. El empleo manufacturero

bajó 27% mientras que en el sector servicios subió 32%. Como se puede ver en el Cuadro N° 6, en 1985 el empleo total de la provincia en manufacturas era sólo 10% inferior al empleo en comercio y servicios. Sin embargo, la diferente evolución llevó a que en 1994 el primero sea 50% del segundo.

Por otra parte, los partidos con mayor concentración industrial, también presentan la mayor concentración de comercios y servicios. El Gráfico N° 8 muestra que los partidos con mayor concentración municipal del empleo industrial son los que también presentan mayor concentración municipal del empleo en comercio y servicios. A priori se espera una relación positiva entre ambas variables ya que los servicios son un insumo de la industria. Esta relación, sin embargo, no es perfecta, porque se está incluyendo la actividad comercial, que se espera que esté desarrollada en todos los partidos. Por otro lado, esta relación se observa para los dos censos económicos.

GRAFICO N° 8
CONCENTRACION AGREGADA DEL SECTOR MANUFACTURERO Y
DEL SECTOR COMERCIO Y SERVICIOS PARA 1994

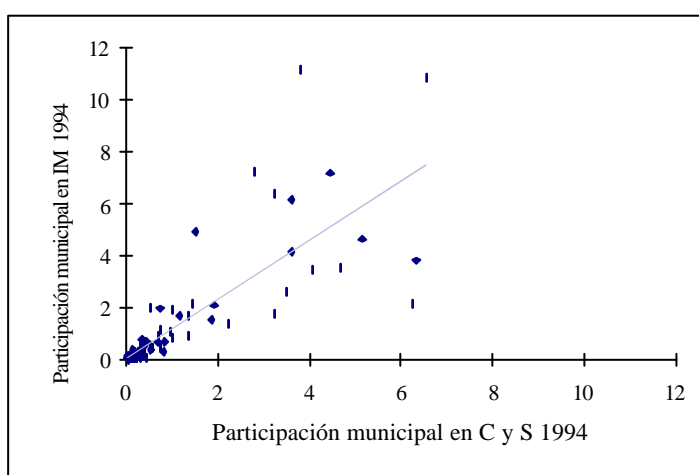

Fuente: elaboración propia en base a Estadística Bonaerense.

Como se explicó anteriormente, el desarrollo espacial de las manufacturas es complementario del de comercio y servicios. Se puede pensar que el sector comercio y servicios se expande demandando insumos, (como empleo) por lo que otros sectores se contraen. Pero, a su vez, el desarrollo de un

sector puede acelerar el crecimiento del otro cuando utiliza al segundo como insumo. Así, el signo ex-ante es indeterminado. El Gráfico N° 9 muestra el crecimiento de ambos sectores entre 1985 y 1994 y muestra una relación positiva entre ambas variables.

GRAFICO N° 9
CRECIMIENTO DEL EMPLEO INDUSTRIAL Y DEL EMPLEO EN
COMERCIO Y SERVICIOS ENTRE 1985 Y 1994

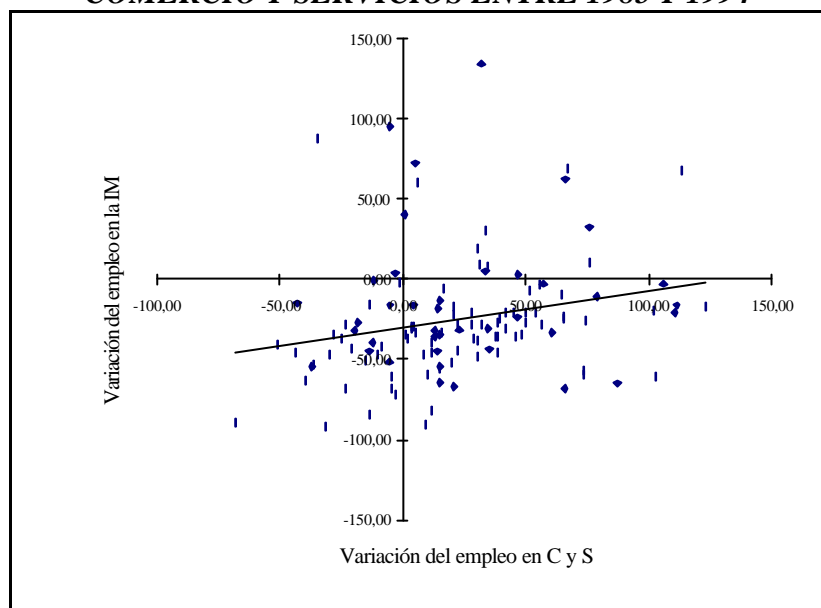

Fuente: elaboración propia en base a Estadística Bonaerense.

Estas interesantes relaciones preliminares muestran la necesidad de continuar con la investigación,

dada la fuerte vinculación entre los sectores de actividad económica y su evolución.

Anexo: datos demográficos

CUADRO N° 1
PROVINCIA DE BUENOS AIRES. DATOS DEMOGRAFICOS

PARTIDO	POBLACION			SUPERFIC. KM ²	DENSIDAD DE POBLACION		
	1974	1985	1994		1974	1985	1994
A. Gonzalez Chávez	13.020	12.777	12.738	3.780	3,44	3,38	3,37
Adolfo Alsina	19.988	18.765	17.875	5.875	3,40	3,19	3,04
Alberti	10.909	10.629	10.626	1.130	9,65	9,41	9,40
Almirante Brown	276.151	385.890	472.016	122	2.263,53	3.163,03	3.868,99
Avellaneda	336.176	339.516	346.649	55	6.112,29	6.173,02	6.302,71
Ayacucho	18.199	19.200	19.766	6.785	2,68	2,83	2,91
Azul	53.092	59.551	63.109	6.615	8,03	9,00	9,54
Bahía Blanca	207.419	252.257	278.449	2.300	90,18	109,68	121,06
Balcarce	36.050	40.359	41.448	4.120	8,75	9,80	10,06
Baradero	23.124	27.237	28.889	1.514	15,27	17,99	19,08
Benito Juarez	20.982	20.597	20.277	5.285	3,97	3,90	3,84
Berazategui	152.775	222.150	252.172	188	812,63	1.181,65	1.341,34
Berisso	61.641	70.299	76.150	135	456,60	520,73	564,07
Bartolomé Mitre	20.426	23.260	25.007	1.183	17,27	19,66	21,14
Bolívar	33.049	32.917	32.709	5.027	6,57	6,55	6,51
Bragado	35.929	39.218	40.816	2.230	16,11	17,59	18,30
Campana	49.216	64.221	73.780	982	50,12	65,40	75,13
Cañuelas	22.921	27.984	31.828	1.200	19,10	23,32	26,52
Cap. Sarmiento	9.808	10.843	11.562	617	15,90	17,57	18,74
Carlos Casares	19.632	20.115	20.129	2.446	8,03	8,22	8,23
Carlos Tejedor	12.616	12.508	12.147	3.933	3,21	3,18	3,09
Carmen de Areco	10.335	11.775	12.832	1.080	9,57	10,90	11,88
Castelli	6.306	6.795	7.095	2.100	3,00	3,24	3,38
Cnel. Brandsen	13.608	16.809	18.936	1.130	12,04	14,88	16,76
Cnel. Pringles	21.803	22.482	23.033	5.245	4,16	4,29	4,39
Cnel. Rosales	56.583	59.700	59.496	1.312	43,13	45,50	45,35
Cnel. Suárez	31.510	33.982	36.244	5.985	5,26	5,68	6,06
Cnel. Dorrego	19.939	18.197	17.606	5.818	3,43	3,13	3,03
Colón	16.666	19.710	21.656	1.022	16,31	19,29	21,19
Chacabuco	39.278	42.356	44.045	2.290	17,15	18,50	19,23
Chascomús	27.451	32.429	36.039	4.225	6,50	7,68	8,53
Chivilcoy	51.913	55.934	57.950	2.075	25,02	26,96	27,93
Daireaux	s/d	14.195	14.847	3.820	s/d	3,72	3,89
De la Costa	s/d	31.340	41.067	226	s/d	138,67	181,71
Dolores	21.714	23.777	24.467	1.980	10,97	12,01	12,36
E. Echeverría	136.678	227.467	292.041	377	362,54	603,36	774,64
Ensenada	40.005	44.620	49.374	101	396,09	441,78	488,85
Escobar	57.548	101.718	137.613	277	207,75	367,21	496,80
Exalt. de la Cruz	11.463	14.787	17.818	662	17,32	22,34	26,92
Florencio Varela	122.717	209.549	270.310	206	595,70	1.017,23	1.312,18
Gral. Alvarado	23.317	27.894	31.172	1.677	13,00	16,63	18,59
Gral. Alvear	8.036	8.182	8.259	3.432	234,00	2,38	2,41
Gral. Arenales	15.051	15.156	15.086	1.522	0,89	9,96	9,91
Gral. Belgrano	11.941	13.439	14.095	1.870	6,39	7,19	7,54
Gral. Guido	3.433	3.025	2.808	2.340	1,47	1,29	1,20
Gral. Lamadrid	10.546	10.617	10.648	4.800	2,20	2,21	2,22
Gral. Las Heras	8.178	10.141	11.253	760	10,76	13,34	14,81
Gral. Lavalle	4.698	1.902	3.497	2.649	1,77	0,72	1,32
Gral. Madariaga	18.350	16.206	17.144	2.964	6,19	5,47	5,78
Gral. Paz	8.653	9.156	9.393	1.240	6,98	7,38	7,58

Continúa ...

CUADRO N° 1
PROVINCIA DE BUENOS AIRES. DATOS DEMOGRAFICOS

Continuación

PARTIDO	POBLACION			SUPERFIC. KM ²	DENSIDAD DE POBLACION		
	1974	1985	1994		1974	1985	1994
Gral. Pinto	17.476	14.396	10.877	2.545	6,87	5,66	4,27
Gral. Pueyrredón	359.109	480.481	549.552	1.460	245,96	329,10	376,41
Gral. Rodríguez	26.617	39.207	51.500	360	73,94	108,91	143,06
Gral. San Martín	257.423	396.047	410.090	56	4.596,84	7.072,27	7.323,03
Gral. Sarmiento	378.558	572.099	679.213	196	1.931,42	2.918,87	3.465,37
Gral. Viamonte	16.521	17.352	17.863	2.150	7,68	8,07	8,31
Gral. Villegas	25.298	26.851	27.690	7.265	3,48	3,70	3,81
Guaminí	12.072	12.247	12.295	4.840	2,49	2,53	2,54
H. Yrigoyen	8.579	9.062	9.031	1.663	5,16	5,45	5,43
Junín	72.202	80.074	85.601	2.260	31,95	35,43	37,88
L. N. Alem	15.267	16.341	16.617	1.600	9,54	10,21	10,39
La Matanza	759.928	1.031.161	1.149.725	323	2.352,72	3.192,45	3.559,52
La Plata	434.360	508.307	552.377	926	469,07	548,93	596,52
Lanús	456.597	467.770	468.799	45	10.146,59	10.394,88	10.417,75
Laprida	9.103	9.193	9.361	3.440	2,65	2,67	2,72
Las Flores	20.852	21.709	22.062	3.350	6,22	6,48	6,59
Lincoln	36.153	38.911	41.109	5.772	6,26	6,74	7,12
Lobería	23.304	17.561	17.673	4.755	4,90	3,69	3,72
Lobos	26.699	29.223	31.272	1.740	15,34	16,80	17,97
Lomas de Zamora	447.562	541.090	584.663	89	5.028,78	6.079,67	6.569,25
Luján	62.612	74.380	82.617	800	78,27	92,97	103,27
Magdalena	20.819	22.056	22.516	3.490	5,97	6,32	6,45
Maipú	9.220	9.791	10.119	2.640	3,49	3,71	3,83
Mar Chiquita	11.135	13.524	15.316	3.116	3,57	4,34	4,92
Marcos Paz	16.923	24.183	30.751	470	36,01	51,45	65,43
Mercedes	48.678	53.356	56.307	1.050	46,36	50,81	53,63
Merlo	221.211	337.477	408.331	170	1.301,24	1.985,16	2.401,95
Monte	11.818	14.110	15.913	1.890	6,25	7,47	8,42
Monte Hermoso	s/d	3.353	3.684	230	s/d	14,58	16,02
Moreno	137.561	235.640	305.295	180	764,23	1.309,11	1.696,09
Morón	527.721	620.495	650.623	131	4.028,40	4.736,60	4.966,59
Navarro	12.361	12.952	14.017	1.630	7,58	7,95	8,60
Necochea	59.018	78.880	86.364	4.455	13,25	17,71	19,39
Nueve de Julio	39.639	42.855	44.376	4.230	9,37	10,13	10,49
Olavarría	79.453	93.656	99.357	7.715	10,30	12,14	12,88
Patagones	19.719	25.738	28.009	13.600	1,45	1,89	2,06
Pehuajó	35.321	37.882	38.232	4.560	7,75	8,31	8,38
Pellegrini	11.652	8.383	5.179	1.853	6,29	4,52	2,79
Pergamino	77.319	89.004	96.331	2.950	26,21	30,17	32,65
Pila	3.123	2.968	2.969	3.493	0,89	0,85	0,85
Pilar	59.594	104.364	139.014	352	169,30	296,49	394,93
Pinamar	s/d	7.335	11.408	63	s/d	116,43	181,08
Puán	18.547	18.045	17.491	6.385	2,90	2,83	2,74
Quilmes	388.907	477.602	521.742	125	3.111,26	3.820,82	4.173,94
Ramallo	19.956	24.681	27.558	1.040	19,19	23,73	26,50
Rauch	13.207	13.557	14.016	4.300	3,07	3,15	3,26
Rivadavia	12.631	14.215	15.238	3.940	3,21	3,61	3,87
Rojas	20.990	22.092	22.872	2.050	10,24	10,78	11,16
Roque Pérez	9.123	9.452	9.696	1.600	5,70	5,91	6,06

Continúa ...

CUADRO N° 1
PROVINCIA DE BUENOS AIRES. DATOS DEMOGRAFICOS

Continuación

PARTIDO	POBLACION			SUPERFIC. KM ²	DENSIDAD DE POBLACION		
	1974	1985	1994		1974	1985	1994
Saavedra	17.568	18.850	19.577	3.500	5,02	5,39	5,59
Saladillo	23.806	25.451	26.429	2.736	8,70	9,30	9,66
Salto	23.803	26.754	28.224	1.630	14,60	16,41	17,32
Salliqueló	6.553	7.797	8.649	797	8,22	9,78	10,85
San A. de Areco	15.060	17.557	19.252	852	17,68	20,61	22,60
San A. de Giles	15.794	17.295	18.615	1.135	13,92	15,24	16,40
San Cayetano	9.265	8.775	8.661	3.004	3,08	2,92	2,88
San Fernando	124.971	139.060	146.516	924	135,25	150,50	158,57
San Isidro	264.881	294.047	300.531	48	5.518,36	6.125,98	6.261,06
San Nicolás	94.073	123.156	135.983	680	138,34	181,11	199,97
San Pedro	36.864	44.747	50.148	1.322	27,89	33,85	37,93
San Vicente	s/d	64.499	78.264	740	0,00	87,16	105,76
Suipacha	7.356	7.776	8.118	950	7,74	8,19	8,55
Tandil	82.542	96.415	102.715	4.935	16,73	19,54	20,81
Tapalqué	8.371	8.088	8.118	4.172	2,01	1,94	1,95
Tigre	171.687	230.416	266.747	360	476,91	640,04	740,96
Tordillo	1.639	1.488	1.431	1.330	1,23	1,12	1,08
Tornquist	10.185	10.395	10.848	4.183	2,43	2,49	2,59
Trenque Lauquen	30.078	34.229	35.613	5.500	5,47	6,22	6,48
Tres Arroyos	52.999	55.489	57.041	5.861	9,04	9,47	9,73
Tres de Febrero	325.813	347.393	349.973	46	7.082,90	7.552,03	7.608,11
Veinticinco de Mayo	34.201	34.380	34.214	4.795	7,13	7,17	7,14
Vicente López	287.519	290.287	289.271	39	7.372,28	7.443,26	7.417,20
Villa Gesell	s/d	13.613	16.804	285	s/d	47,77	58,96
Villarino	20.950	23.034	24.860	11.400	1,84	2,02	2,18
Zárate	67.605	84.498	93.836	1.202	56,24	70,30	78,07
Todos los partidos	9.316.364	11.660.220	12.877.115	304.476	30,60	38,32	42,32

Nota 1:

El partido de Florentino Ameghino fue creado en 1991 (división del partido de Gral. Pinto).

El partido de Tres Lomas fue creado en diciembre de 1986 (división del partido de Pellegrini).

En ambos casos la única información disponible corresponde a los años 1991 y 1994.

No se puede analizar la evolución del sector en los mismos. En consecuencia, estos partidos quedan excluidos del análisis.

Nota 2:

Los partidos de La Costa, Monte Hermoso, Pinamar y Villa Gesell fueron creados luego de 1974.

Nota 3:

En el CNE del año 1994 no fue obligatorio censar locales que desarrollan actividades económicas en ciudades con menos de 2000 habitantes. Por ese motivo, no hay datos para los partidos de Gral. Guido, Gral. Lavalle, Pila y Tordillo.

Fuente: Dirección de Estadística de la Provincia de Buenos Aires. Estadística Bonaerense.

Anexo: sector comercio y servicios

CUADRO N° 2
PROVINCIA DE BUENOS AIRES. ESTABLECIMIENTOS Y
PERSONAL OCUPADO EN COMERCIO Y SERVICIOS

PARTIDO	N° DE ESTABLECIMIENTOS			PERSONAL OCUPADO		
	1974	1985	1994	1974	1985	1994
A. Gonzalez Chávez	460	501	361	900	909	719
Adolfo Alsina	745	825	543	1.580	2.288	1.116
Alberti	400	370	373	800	695	657
Almirante Brown	5.172	6.764	8.033	9.455	12.897	20.220
Avellaneda	9.536	9.015	10.011	21.239	23.669	29.185
Ayacucho	599	562	632	1.051	1.153	1.193
Azul	1.890	1.885	2.016	4.388	4.016	4.622
Bahía Blanca	6.333	6.853	8.910	18.579	20.000	29.308
Balcarce	1.102	1.194	1.287	2.479	2.561	3.344
Baradero	741	723	790	1.552	1.529	1.723
Benito Juarez	615	646	613	1.231	1.306	1.742
Berazategui	3.182	4.349	5.599	5.182	8.462	13.004
Berisso	1.405	1.399	1.616	2.383	2.599	3.507
Bartolomé Mitre	794	740	959	1.724	1.921	2.500
Bolivar	1.287	1.172	1.045	2.658	2.364	2.148
Bragado	1.268	1.268	1.329	2.466	2.606	2.841
Campana	1.322	1.471	1.474	2.458	3.600	4.735
Cañuelas	575	682	966	1.059	1.241	2.620
Cap. Sarmiento	350	365	409	782	767	882
Carlos Casares	699	676	687	1.640	1.376	1.552
Carlos Tejedor	443	479	350	848	829	743
Carmen de Areco	334	368	480	726	727	1.277
Castelli	219	224	274	425	494	642
Cnel. Brandsen	389	464	584	876	977	1.482
Cnel. Pringles	790	828	821	1.718	2.367	1.804
Cnel. Rosales	1.369	1.292	1.234	2.465	3.039	2.616
Cnel. Suárez	1.034	1.137	1.131	2.233	2.569	2.714
Cnel. Dorrego	825	663	560	1.761	2.214	1.269
Colón	601	647	680	1.210	1.214	1.415
Chacabuco	1.506	1.247	1.302	2.903	2.526	2.548
Chascomús	930	925	1.044	2.010	2.085	2.799
Chivilcoy	1.840	1.818	2.156	3.717	3.776	5.207
Daireaux	492	586	422	941	1.210	773
De la Costa	s/d	2.098	1.781	s/d	4.689	4.101
Dolores	751	785	577	1.577	1.743	1.328
E. Echeverría	2.956	3.718	5.969	5.525	7.753	17.279
Ensenada	962	867	1.148	1.828	1.590	2.976
Escobar	1.270	2.135	2.584	2.248	4.301	6.713
Exalt. De la Cruz	343	436	396	688	772	1.031
Florencio Varela	2.120	3.081	4.537	3.591	6.400	10.535
Gral. Alvarado	898	1.236	968	1.744	3.544	2.130
Gral. Alvear	260	286	303	484	237	505
Gral. Arenales	546	639	499	937	1.149	1.375
Gral. Belgrano	474	521	524	872	1.097	1.413
Gral. Guido	116	87	s/d	161	109	s/d
Gral. Lamadrid	449	370	287	778	671	504
Gral. Las Heras	218	236	287	382	483	508
Gral. Lavalle	1.285	50	s/d	2.739	76	s/d
Gral. Madariaga	1.264	515	621	2.848	756	1.526
Gral. Paz	304	279	264	520	430	626

Continúa ...

CUADRO N° 2
PROVINCIA DE BUENOS AIRES. ESTABLECIMIENTOS Y
PERSONAL OCUPADO EN COMERCIO Y SERVICIOS

Continuación

PARTIDO	N° DE ESTABLECIMIENTOS			PERSONAL OCUPADO		
	1974	1985	1994	1974	1985	1994
Gral. Pinto	573	638	282	1.178	1.273	803
Gral. Pueyrredón	12.162	12.275	17.484	36.241	47.404	57.147
Gral. Rodríguez	581	770	1.237	1.259	1.917	3.951
Gral. San Martín	10.178	9.794	12.370	19.539	23.663	34.334
Gral. Sarmiento	7.408	9.544	11.206	14.344	24.229	31.662
Gral. Viamonte	547	508	399	1.168	1.080	914
Gral. Villegas	966	1.079	583	1.915	2.228	1.252
Guaminí	409	446	343	812	746	610
H. Yrigoyen	311	335	343	536	611	593
Junín	2.241	2.320	2.401	5.020	5.747	6.603
L. N. Alem	543	498	542	1.109	1.265	905
La Matanza	17.682	22.015	24.855	33.385	48.516	59.256
La Plata	11.889	12.194	19.282	28.221	34.166	56.523
Lanús	12.075	11.568	13.222	22.103	23.694	32.632
Laprida	389	375	317	727	667	535
Las Flores	732	693	802	1.481	1.275	2.246
Lincoln	1.261	1.428	1.305	2.449	3.433	3.030
Lobería	780	533	522	1.431	1.080	1.305
Lobos	888	915	872	1.788	1.386	2.296
Lomas de Zamora	10.059	11.382	13.412	19.937	26.521	36.631
Luján	2.161	2.069	2.501	4.118	4.445	6.288
Magdalena	548	533	494	873	875	1.516
Maipú	382	384	423	778	865	1.281
Mar Chiquita	317	367	324	616	716	618
Marcos Paz	409	531	642	689	912	1.848
Mercedes	1.458	1.302	1.706	2.683	2.678	3.728
Merlo	4.842	5.605	7.729	8.227	9.388	16.766
Monte	407	441	519	798	974	1.086
Monte Hermoso	s/d	134	186	s/d	201	332
Moreno	2.540	3.687	4.852	4.419	7.111	12.408
Morón	12.569	13.789	17.538	27.036	34.561	46.548
Navarro	412	385	353	695	686	790
Necochea	2.297	2.854	2.934	5.439	7.235	7.340
Nueve de Julio	1.392	1.446	1.372	2.877	3.065	2.912
Olavarría	2.542	2.854	3.307	6.265	6.725	8.598
Patagones	741	709	647	1.439	1.287	1.641
Pehuajó	1.308	1.333	1.245	2.718	2.902	3.233
Pellegrini	444	540	239	827	1.542	486
Pergamino	2.467	2.840	2.936	5.365	6.740	7.665
Pila	86	71	s/d	141	124	s/d
Pilar	1.331	2.043	2.182	2.598	4.659	6.841
Pinamar	s/d	649	626	s/d	1.008	1.674
Puán	658	710	582	1.341	1.323	1.138
Quilmes	9.204	10.304	11.501	17.955	23.572	32.610
Ramallo	595	710	807	1.169	2.557	1.747
Rauch	458	464	470	843	858	927
Rivadavia	497	559	446	944	1.070	1.173
Rojas	786	722	744	1.795	1.557	1.737
Roque Pérez	318	322	414	581	594	990

Continúa ...

CUADRO N° 2
PROVINCIA DE BUENOS AIRES. ESTABLECIMIENTOS Y
PERSONAL OCUPADO EN COMERCIO Y SERVICIOS

Continuación

PARTIDO	N° DE ESTABLECIMIENTOS			PERSONAL OCUPADO		
	1974	1985	1994	1974	1985	1994
Saavedra	660	763	615	1.401	1.492	1.414
Saladillo	763	805	902	1.856	1.596	2.263
Salto	816	936	852	1.522	2.114	2.012
Salliqueló	280	341	401	591	585	911
San A. de Areco	567	632	717	1.218	1.411	1.633
San A. de Giles	508	512	513	962	927	1.134
San Cayetano	363	372	382	703	663	667
San Fernando	3.393	3.527	3.933	7.630	8.197	12.266
San Isidro	6.838	7.553	10.384	18.165	26.286	42.226
San Nicolás	2.492	2.977	3.579	5.496	6.885	9.059
San Pedro	1.210	1.338	1.240	2.678	2.876	2.998
San Vicente	944	1.095	1.568	1.349	1.640	3.450
Suipacha	232	218	213	466	425	417
Tandil	2.646	2.865	3.483	6.456	7.523	9.058
Tapalqué	235	261	290	425	407	706
Tigre	3.352	4.399	4.934	7.131	11.931	13.639
Tordillo	34	40	s/d	57	64	s/d
Tornquist	359	352	235	674	721	471
Trenque Lauquen	1.054	1.303	1.179	2.298	3.222	3.319
Tres Arroyos	2.040	2.236	1.959	4.394	4.660	4.877
Tres de Febrero	8.947	9.791	10.068	17.287	21.807	25.074
Veinticinco de Mayo	1.139	1.099	953	2.086	2.021	1.914
Vicente López	7.454	8.063	10.681	21.477	26.955	40.403
Villa Gesell	s/d	815	758	s/d	2.500	1.758
Villarino	698	634	575	1.270	1.411	1.365
Zárate	1.950	2.012	2.397	3.275	5.879	6.142
Todos los partidos	255.280	282.083	331.745	541.100	681.115	901.782

Nota 1:

El partido de Florentino Ameghino fue creado en 1991 (división del partido de Gral. Pinto).

El partido de Tres Lomas fue creado en dic. de 1986 (división del partido de Pellegrini).

En ambos casos la única información disponible corresponde a los años 1991 y 1994.

No se puede analizar la evolución del sector en los mismos. En consecuencia, estos partidos quedan excluidos del análisis.

Nota 2:

Los partidos de La Costa, Monte Hermoso, Pinamar y Villa Gesell fueron creados luego de 1974.

Nota 3:

El dato de población de los partidos de Gral. Guido, Gral. Lavalle, Pila y Tordillo para el año 1994 incluye a la población rural.

Fuente: Dirección de Estadística de la Provincia de Buenos Aires. Estadística Bonaerense.

CUADRO N° 3
PROVINCIA DE BUENOS AIRES. EVOLUCION DEL PERSONAL
OCUPADO EN COMERCIO Y SERVICIOS

PARTIDOS	VARIACIONES (%)		
	1974-85	1985-94	1974-94
Gral. Rodríguez	52,26	106,10	213,82
E. Echeverría	40,33	122,87	212,74
Escobar	91,33	56,08	198,62
Florencio Varela	78,22	64,61	193,37
Moreno	60,92	74,49	180,79
Marcos Paz	32,37	102,63	168,21
Pilar	79,33	46,83	163,32
San Vicente	21,57	110,37	155,74
Berazategui	63,30	53,68	150,95
Cañuelas	17,19	111,12	147,40
San Isidro	44,71	60,64	132,46
Gral. Sarmiento	68,91	30,68	120,73
Almirante Brown	36,40	56,78	113,86
Merlo	14,11	78,59	103,79
La Plata	21,07	65,44	100,29
Campana	46,46	31,53	92,64
Tigre	67,31	14,32	91,26
Vicente López	25,51	49,89	88,12
Zárate	79,51	4,47	87,54
Lomas de Zamora	33,02	38,12	83,73
Quilmes	31,28	38,34	81,62
La Matanza	45,32	22,14	77,49
Carmen de Areco	0,14	75,65	75,90
Gral. San Martín	21,11	45,10	75,72
Magdalena	0,23	73,26	73,65
Morón	27,83	34,68	72,17
Roque Pérez	2,24	66,67	70,40
Cnel. Brandsen	11,53	51,69	69,18
Tapalqué	-4,24	73,46	66,12
San Nicolás	25,27	31,58	64,83
Maipú	11,18	48,09	64,65
Ensenada	-13,02	87,17	62,80
Gral. Belgrano	25,80	28,81	62,04
San Fernando	7,43	49,64	60,76
Bahía Blanca	7,65	46,54	57,75
Gral. Pueyrredón	30,80	20,55	57,69
Salliqueló	-1,02	55,73	54,15
Luján	7,94	41,46	52,70
Las Flores	-13,91	76,16	51,65
Castelli	16,24	29,96	51,06
Exalt. de la Cruz	12,21	33,55	49,85
Ramallo	118,73	-31,68	49,44

Continúa ...

CUADRO N° 3
PROVINCIA DE BUENOS AIRES. EVOLUCION DEL PERSONAL
OCUPADO EN COMERCIO Y SERVICIOS

Continuación

PARTIDOS	VARIACIONES (%)		
	1974-85	1985-94	1974-94
Lanús	7,20	37,72	47,64
Berisso	9,06	34,94	47,17
Gral. Arenales	22,63	19,67	46,74
Tres de Febrero	26,15	14,98	45,05
Bartolomé Mitre	11,43	30,14	45,01
Trenque Lauquen	40,21	3,01	44,43
Pergamino	25,63	13,72	42,87
Benito Juárez	6,09	33,38	41,51
Tandil	16,53	20,40	40,30
Chivilcoy	1,59	37,90	40,09
Chascomús	3,73	34,24	39,25
Mercedes	-0,19	39,21	38,95
Avellaneda	11,44	23,30	37,41
Olavarría	7,34	27,85	37,24
Monte	22,06	11,50	36,09
Necochea	33,02	1,45	34,95
Balcarce	3,31	30,57	34,89
San A. de Areco	15,85	15,73	34,07
Gral. Las Heras	26,44	5,18	32,98
Salto	38,90	-4,82	32,19
Junín	14,48	14,89	31,53
Lobos	-22,48	65,66	28,41
Rivadavia	13,35	9,63	24,26
Lincoln	40,18	-11,74	23,72
Gral. Alvarado	103,21	-39,90	22,13
Saladillo	-14,01	41,79	21,93
Cnel. Suárez	15,05	5,64	21,54
Gral. Paz	-17,31	45,58	20,38
Pehuajó	6,77	11,41	18,95
San A. de Giles	-3,64	22,33	17,88
Colón	0,33	16,56	16,94
Bragado	5,68	9,02	15,21
Patagones	-10,56	27,51	14,04
Navarro	-1,29	15,16	13,67
Ayacucho	9,71	3,47	13,51
Cap. Sarmiento	-1,92	14,99	12,79
San Pedro	7,39	4,24	11,95
Baradero	-1,48	12,69	11,02
Tres Arroyos	6,05	4,66	10,99
H. Yrigoyen	13,99	-2,95	10,63
Rauch	1,78	8,04	9,96

Continúa ...

CUADRO N° 3
PROVINCIA DE BUENOS AIRES. EVOLUCION DEL PERSONAL
OCUPADO EN COMERCIO Y SERVICIOS

Continuación

PARTIDOS	VARIACIONES (%)		
	1974-85	1985-94	1974-94
Villarino	11,10	-3,26	7,48
Cnel. Rosales	23,29	-13,92	6,13
Azul	-8,48	15,09	5,33
Cnel. Pringles	37,78	-23,79	5,01
Gral. Alvear	-51,03	113,08	4,34
Nueve de Julio	6,53	-4,99	1,22
Saavedra	6,50	-5,23	0,93
Mar Chiquita	16,23	-13,69	0,32
Rojas	-13,26	11,56	-3,23
San Cayetano	-5,69	0,60	-5,12
Carlos Casares	-16,10	12,79	-5,37
Veinticinco de Mayo	-3,12	-5,29	-8,25
Lobería	-24,53	20,83	-8,81
Suipacha	-8,80	-1,88	-10,52
Chacabuco	-12,99	0,87	-12,23
Carlos Tejedor	-2,24	-10,37	-12,38
Puán	-1,34	-13,98	-15,14
Dolores	10,53	-23,81	-15,79
Daireaux	28,59	-36,12	-17,85
Alberti	-13,13	-5,47	-17,88
L. N. Alem	14,07	-28,46	-18,39
Bolívar	-11,06	-9,14	-19,19
A. Gonzalez Chávez	1,00	-20,90	-20,11
Gral. Viamonte	-7,53	-15,37	-21,75
Guaminí	-8,13	-18,23	-24,88
Laprida	-8,25	-19,79	-26,41
Cnel. Dorrego	25,72	-42,68	-27,94
Adolfo Alsina	44,81	-51,22	-29,37
Tornquist	6,97	-34,67	-30,12
Gral. Pinto	8,06	-36,92	-31,83
Gral. Villegas	16,34	-43,81	-34,62
Gral. Lamadrid	-13,75	-24,89	-35,22
Pellegrini	86,46	-68,48	-41,23
Gral. Madariaga	-73,46	101,85	-46,42
De la Costa	s/d	-12,54	s/d
Gral. Guido	-32,30	s/d	s/d
Gral. Lavalle	-97,23	s/d	s/d
Monte Hermoso	s/d	65,17	s/d
Pila	-12,06	s/d	s/d
Pinamar	s/d	66,07	s/d
Tordillo	12,28	s/d	s/d
Villa Gesell	s/d	29,68	s/d
Todos los partidos	25,87	32,39	66,65

Fuente: elaboración propia en base a datos de la Dirección de Estadística de la Provincia de Buenos Aires. Estadística Bonaerense.

CUADRO N° 4
PROVINCIA DE BUENOS AIRES. EVOLUCION DEL NUMERO DE
ESTABLECIMIENTOS EN COMERCIO Y SERVICIOS

PARTIDO	VARIACIONES (%)		
	1974-85	1985-94	1974-94
Florencio Varela	45,33	47,26	114,01
Gral. Rodríguez	32,53	60,65	112,91
Escobar	68,11	21,03	103,46
E. Echeverría	25,78	60,54	101,93
Moreno	45,16	31,60	91,02
Berazategui	36,68	28,74	75,96
Cañuelas	18,61	41,64	68,00
San Vicente	16,00	43,20	66,10
Pilar	53,49	6,80	63,94
La Plata	2,57	58,13	62,18
Merlo	15,76	37,89	59,62
Marcos Paz	29,83	20,90	56,97
Almirante Brown	30,78	18,76	55,32
San Isidro	10,46	37,48	51,86
Gral. Sarmiento	28,83	17,41	51,27
Cnel. Brandsen	19,28	25,86	50,13
Tigre	31,24	12,16	47,20
Gral. Pueyrredón	0,93	42,44	43,76
Carmen de Areco	10,18	30,43	43,71
San Nicolás	19,46	20,22	43,62
Vicente López	8,17	32,47	43,29
Salliqueló	21,79	17,60	43,21
Bahía Blanca	8,21	30,02	40,69
La Matanza	24,51	12,90	40,57
Morón	9,71	27,19	39,53
Ramallo	19,33	13,66	35,63
Lomas de Zamora	13,15	17,84	33,33
Gral. Las Heras	8,26	21,61	31,65
Tandil	8,28	21,57	31,63
Roque Pérez	1,26	28,57	30,19
Olavarría	12,27	15,87	30,09
Necochea	24,25	2,80	27,73
Monte	8,35	17,69	27,52
San A. de Areco	11,46	13,45	26,46
Castelli	2,28	22,32	25,11
Quilmes	11,95	11,62	24,96
Tapalqué	11,06	11,11	23,40
Zárate	3,18	19,14	22,92
Gral. San Martín	-3,77	26,30	21,54
Bartolomé Mitre	-6,80	29,59	20,78
Ensenada	-9,88	32,41	19,33
Pergamino	15,12	3,38	19,01
Saladillo	5,50	12,05	18,22

Continúa ...

CUADRO N° 4
PROVINCIA DE BUENOS AIRES. EVOLUCION DEL NUMERO DE ESTABLECIMIENTOS EN COMERCIO Y SERVICIOS

Continuación

PARTIDOS	VARIACIONES (%)		
	1974-85	1985-94	1974-94
Chivilcoy	-1,20	18,59	17,17
Mercedes	-10,70	31,03	17,01
Cap. Sarmiento	4,29	12,05	16,86
Balcarce	8,35	7,79	16,79
Gral. Alvear	10,00	5,94	16,54
San Fernando	3,95	11,51	15,92
Luján	-4,26	20,88	15,73
Exalt. de la Cruz	27,11	-9,17	15,45
Berisso	-0,43	15,51	15,02
Colón	7,65	5,10	13,14
Tres de Febrero	9,43	2,83	12,53
Chascomús	-0,54	12,86	12,26
Trenque Lauquen	23,62	-9,52	11,86
Campana	11,27	0,20	11,50
Maipú	0,52	10,16	10,73
Gral. Belgrano	9,92	0,58	10,55
H. Yrigoyen	7,72	2,39	10,29
Las Flores	-5,33	15,73	9,56
Lanús	-4,20	14,30	9,50
Cnel. Suárez	9,96	-0,53	9,38
Gral. Alvarado	37,64	-21,68	7,80
Junín	3,53	3,49	7,14
Azul	-0,26	6,95	6,67
Baradero	-2,43	9,27	6,61
Ayacucho	-6,18	12,46	5,51
San Cayetano	2,48	2,69	5,23
Avellaneda	-5,46	11,05	4,98
Bragado	0,00	4,81	4,81
Salto	14,71	-8,97	4,41
Cnel. Pringles	4,81	-0,85	3,92
Lincoln	13,24	-8,61	3,49
Rauch	1,31	1,29	2,62
San Pedro	10,58	-7,32	2,48
Mar Chiquita	15,77	-11,72	2,21
San A. de Giles	0,79	0,20	0,98
L. N. Alem	-8,29	8,84	-0,18
Benito Juarez	5,04	-5,11	-0,33
Nueve de Julio	3,88	-5,12	-1,44
Carlos Casares	-3,29	1,63	-1,72
Lobos	3,04	-4,70	-1,80
Tres Arroyos	9,61	-12,39	-3,97
Pehuajó	1,91	-6,60	-4,82
Rojas	-8,14	3,05	-5,34

Continúa ...

CUADRO N° 4
PROVINCIA DE BUENOS AIRES. EVOLUCION DEL NUMERO DE
ESTABLECIMIENTOS EN COMERCIO Y SERVICIOS

Continuación

PARTIDOS	VARIACIONES (%)		
	1974-85	1985-94	1974-94
Alberti	-7,50	0,81	-6,75
Saavedra	15,61	-19,40	-6,82
Suipacha	-6,03	-2,29	-8,19
Gral. Arenales	17,03	-21,91	-8,61
Magdalena	-2,74	-7,32	-9,85
Cnel. Rosales	-5,62	-4,49	-9,86
Rivadavia	12,47	-20,21	-10,26
Puán	7,90	-18,03	-11,55
Patagones	-4,32	-8,74	-12,69
Gral. Paz	-8,22	-5,38	-13,16
Chacabuco	-17,20	4,41	-13,55
Daireaux	19,11	-27,99	-14,23
Navarro	-6,55	-8,31	-14,32
Guaminí	9,05	-23,09	-16,14
Veinticinco de Mayo	-3,51	-13,28	-16,33
Villarino	-9,17	-9,31	-17,62
Laprida	-3,60	-15,47	-18,51
Bolívar	-8,94	-10,84	-18,80
Carlos Tejedor	8,13	-26,93	-20,99
A. Gonzalez Chávez	8,91	-27,94	-21,52
Dolores	4,53	-26,50	-23,17
Gral. Viamonte	-7,13	-21,46	-27,06
Adolfo Alsina	10,74	-34,18	-27,11
Cnel. Dorrego	-19,64	-15,54	-32,12
Lobería	-31,67	-2,06	-33,08
Tornquist	-1,95	-33,24	-34,54
Gral. Lamadrid	-17,59	-22,43	-36,08
Gral. Villegas	11,70	-45,97	-39,65
Pellegrini	21,62	-55,74	-46,17
Gral. Pinto	11,34	-55,80	-50,79
Gral. Madariaga	-59,26	20,58	-50,87
De la Costa	s/d	-15,11	s/d
Gral. Guido	-25,00	s/d	s/d
Gral. Lavalle	-96,11	s/d	s/d
Monte Hermoso	s/d	38,81	s/d
Pila	-17,44	s/d	s/d
Pinamar	s/d	-3,54	s/d
Tordillo	17,65	s/d	s/d
Villa Gesell	s/d	-6,99	s/d
Todos los partidos	10,49	17,60	29,95

Fuente: elaboración propia en base a datos de la Dirección de Estadística de la Provincia de Buenos Aires. Estadística Bonaerense.

CUADRO N° 5
PROVINCIA DE BUENOS AIRES. PERSONAL OCUPADO EN COMERCIO
Y SERVICIOS. PARTICIPACION MUNICIPAL 1974-1985-1994

PARTIDOS	PARTICIPACION MUNICIPAL 1974	PARTICIPACION MUNICIPAL 1985	PARTICIPACION MUNICIPAL 1994
La Matanza	6,35	7,13	6,57
Gral. Pueyrredón	6,80	6,94	6,33
La Plata	5,28	5,02	6,26
Morón	4,83	5,07	5,15
San Isidro	3,26	3,86	4,68
Vicente López	3,97	3,96	4,47
Lomas de Zamora	3,61	3,89	4,06
Gral. San Martín	3,61	3,47	3,80
Lanús	4,08	3,48	3,61
Quilmes	3,32	3,46	3,61
Gral. Sarmiento	2,65	3,56	3,51
Bahía Blanca	3,43	2,94	3,25
Avellaneda	3,92	3,48	3,23
Tres de Febrero	3,19	3,20	2,78
Almirante Brown	1,75	1,89	2,24
E. Echeverría	1,02	1,14	1,91
Merlo	1,52	1,38	1,86
Tigre	1,32	1,75	1,51
Berazategui	0,96	1,24	1,44
Moreno	0,82	1,04	1,37
San Fernando	1,41	1,20	1,36
Florencio Varela	0,66	0,94	1,17
San Nicolás	1,02	1,01	1,00
Tandil	1,19	1,10	1,00
Olavarría	1,16	0,99	0,95
Pergamino	0,99	0,99	0,85
Necochea	1,00	1,06	0,81
Pilar	0,48	0,68	0,76
Escobar	0,42	0,63	0,74
Junín	0,93	0,84	0,73
Luján	0,76	0,65	0,70
Zárate	0,61	0,86	0,68
Chivilcoy	0,69	0,55	0,58
Tres Arroyos	0,81	0,68	0,54
Campana	0,45	0,53	0,52
Azul	0,81	0,59	0,51
De la Costa	s/d	0,69	0,45
Gral. Rodríguez	0,23	0,28	0,44
Mercedes	0,50	0,39	0,41
Berisso	0,44	0,38	0,39
San Vicente	0,25	0,24	0,38
Balcarce	0,46	0,38	0,37
Trenque Lauquen	0,42	0,47	0,37

Continúa ...

CUADRO N° 5
PROVINCIA DE BUENOS AIRES. PERSONAL OCUPADO EN COMERCIO
Y SERVICIOS. PARTICIPACION MUNICIPAL 1974-1985-1994

Continuación

PARTIDOS	PARTICIPACION MUNICIPAL 1974	PARTICIPACION MUNICIPAL 1985	PARTICIPACION MUNICIPAL 1994
Pehuajó	0,50	0,43	0,36
Lincoln	0,45	0,50	0,34
San Pedro	0,49	0,42	0,33
Ensenada	0,34	0,23	0,33
Nueve de Julio	0,53	0,45	0,32
Bragado	0,46	0,38	0,31
Chascomús	0,37	0,31	0,31
Cnel. Suárez	0,41	0,38	0,30
Cañuelas	0,20	0,18	0,29
Cnel. Rosales	0,46	0,45	0,29
Chacabuco	0,54	0,37	0,28
Bartolomé Mitre	0,32	0,28	0,28
Lobos	0,33	0,20	0,25
Saladillo	0,34	0,23	0,25
Las Flores	0,27	0,19	0,25
Bolívar	0,49	0,35	0,24
Gral. Alvarado	0,32	0,52	0,24
Salto	0,28	0,31	0,22
Veinticinco de Mayo	0,39	0,30	0,21
Marcos Paz	0,13	0,13	0,20
Cnel. Pringles	0,32	0,35	0,20
Villa Gesell	s/d	0,37	0,19
Ramallo	0,22	0,38	0,19
Benito Juárez	0,23	0,19	0,19
Rojas	0,33	0,23	0,19
Baradero	0,29	0,22	0,19
Pinamar	s/d	0,15	0,19
Patagones	0,27	0,19	0,18
San A. de Areco	0,23	0,21	0,18
Carlos Casares	0,30	0,20	0,17
Gral. Madariaga	0,53	0,11	0,17
Magdalena	0,16	0,13	0,17
Cnel. Brandsen	0,16	0,14	0,16
Colón	0,22	0,18	0,16
Saavedra	0,26	0,22	0,16
Gral. Belgrano	0,16	0,16	0,16
Gral. Arenales	0,17	0,17	0,15
Villarino	0,23	0,21	0,15
Dolores	0,29	0,26	0,15
Lobería	0,26	0,16	0,14
Maipú	0,14	0,13	0,14
Carmen de Areco	0,13	0,11	0,14
Cnel. Dorrego	0,33	0,33	0,14

Continúa ...

CUADRO N° 5
PROVINCIA DE BUENOS AIRES. PERSONAL OCUPADO EN COMERCIO
Y SERVICIOS. PARTICIPACION MUNICIPAL 1974-1985-1994

Continuación

PARTIDOS	PARTICIPACION MUNICIPAL 1974	PARTICIPACION MUNICIPAL 1985	PARTICIPACION MUNICIPAL 1994
Gral. Villegas	0,35	0,33	0,14
Ayacucho	0,19	0,17	0,13
Rivadavia	0,17	0,16	0,13
Puán	0,25	0,19	0,13
San A. de Giles	0,18	0,14	0,13
Adolfo Alsina	0,29	0,34	0,12
Monte	0,15	0,14	0,12
Exalt. de la Cruz	0,13	0,11	0,11
Roque Pérez	0,11	0,09	0,11
Rauch	0,16	0,13	0,10
Gral. Viamonte	0,22	0,16	0,10
Salliqueló	0,11	0,09	0,10
L. N. Alem	0,20	0,19	0,10
Cap. Sarmiento	0,14	0,11	0,10
Gral. Pinto	0,22	0,19	0,09
Navarro	0,13	0,10	0,09
Daireaux	0,17	0,18	0,09
Tres Lomas	s/d	s/d	0,08
Carlos Tejedor	0,16	0,12	0,08
A. Gonzalez Chávez	0,17	0,13	0,08
Tapalqué	0,08	0,06	0,08
San Cayetano	0,13	0,10	0,07
Alberti	0,15	0,10	0,07
Castelli	0,08	0,07	0,07
Gral. Paz	0,10	0,06	0,07
Mar Chiquita	0,11	0,11	0,07
Guaminí	0,15	0,11	0,07
H. Yrigoyen	0,10	0,09	0,07
F. Ameghino	s/d	s/d	0,06
Laprida	0,13	0,10	0,06
Gral. Las Heras	0,07	0,07	0,06
Gral. Alvear	0,09	0,03	0,06
Gral. Lamadrid	0,14	0,10	0,06
Pellegrini	0,15	0,23	0,05
Tornquist	0,12	0,11	0,05
Suipacha	0,09	0,06	0,05
Monte Hermoso	s/d	0,03	0,04
Gral. Guido	0,03	0,02	s/d
Gral. Lavalle	0,51	0,01	s/d
Pila	0,03	0,02	s/d
Tordillo	0,01	0,01	s/d
Todos los partidos	100,00	100,00	100,00

Fuente: elaboración propia en base a datos de la Dirección de Estadística de la Provincia de Buenos Aires. Estadística Bonaerense.

CUADRO N° 6
PROVINCIA DE BUENOS AIRES. NUMERO DE ESTABLECIMIENTOS COMERCIO
Y SERVICIOS. PARTICIPACION MUNICIPAL 1974-1985-1994

PARTIDOS	PARTICIPACION MUNICIPAL 1974	PARTICIPACION MUNICIPAL 1985	PARTICIPACION MUNICIPAL 1994
La Matanza	6,98	7,83	7,50
La Plata	4,64	4,32	5,80
Morón	4,91	4,89	5,28
Gral. Pueyrredón	4,75	4,35	5,26
Lomas de Zamora	3,93	4,03	4,04
Lanús	4,72	4,10	3,98
Gral. San Martín	3,98	3,47	3,72
Quilmes	3,59	3,65	3,46
Gral. Sarmiento	2,89	3,38	3,37
Vicente López	2,91	2,86	3,21
San Isidro	2,67	2,68	3,13
Tres de Febrero	3,49	3,47	3,03
Avellaneda	3,72	3,20	3,01
Bahía Blanca	2,47	2,43	2,68
Almirante Brown	2,02	2,40	2,42
Merlo	1,89	1,99	2,33
E. Echeverría	1,15	1,32	1,80
Berazategui	1,24	1,54	1,69
Tigre	1,31	1,56	1,49
Moreno	0,99	1,31	1,46
Florencio Varela	0,83	1,09	1,37
San Fernando	1,33	1,25	1,18
San Nicolás	0,97	1,06	1,08
Tandil	1,03	1,02	1,05
Olavarría	0,99	1,01	1,00
Pergamino	0,96	1,01	0,88
Necochea	0,90	1,01	0,88
Escobar	0,50	0,76	0,78
Luján	0,84	0,73	0,75
Junín	0,88	0,82	0,72
Zárate	0,76	0,71	0,72
Pilar	0,52	0,72	0,66
Chivilcoy	0,72	0,64	0,65
Azul	0,74	0,67	0,61
Tres Arroyos	0,80	0,79	0,59
De la Costa	0,29	0,74	0,54
Mercedes	0,57	0,46	0,51
Berisso	0,55	0,50	0,49
San Vicente	0,37	0,39	0,47
Campana	0,52	0,52	0,44
Nueve de Julio	0,54	0,51	0,41
Bragado	0,50	0,45	0,40
Lincoln	0,49	0,51	0,39

Continúa ...

CUADRO N° 6
PROVINCIA DE BUENOS AIRES. NUMERO DE ESTABLECIMIENTOS COMERCIO
Y SERVICIOS. PARTICIPACION MUNICIPAL 1974-1985-1994

Continuación

PARTIDOS	PARTICIPACION MUNICIPAL 1974	PARTICIPACION MUNICIPAL 1985	PARTICIPACION MUNICIPAL 1994
Chacabuco	0,59	0,44	0,39
Balcarce	0,43	0,42	0,39
Pehuajó	0,51	0,47	0,37
San Pedro	0,47	0,47	0,37
Gral. Rodríguez	0,23	0,27	0,37
Cnel. Rosales	0,53	0,46	0,37
Trenque Lauquen	0,41	0,46	0,35
Ensenada	0,38	0,31	0,35
Cnel. Suárez	0,40	0,40	0,34
Bolívar	0,50	0,42	0,31
Chascomús	0,36	0,33	0,31
Gral. Alvarado	0,35	0,44	0,29
Cañuelas	0,22	0,24	0,29
Bartolomé Mitre	0,31	0,26	0,29
Veinticinco de Mayo	0,44	0,39	0,29
Saladillo	0,30	0,29	0,27
Lobos	0,35	0,32	0,26
Salto	0,32	0,33	0,26
Cnel. Pringles	0,31	0,29	0,25
Ramallo	0,23	0,25	0,24
Las Flores	0,29	0,25	0,24
Baradero	0,29	0,26	0,24
Villa Gesell	s/d	0,29	0,23
Rojas	0,31	0,26	0,22
San A. de Areco	0,22	0,22	0,22
Carlos Casares	0,27	0,24	0,21
Colón	0,23	0,23	0,20
Patagones	0,29	0,25	0,19
Marcos Paz	0,16	0,19	0,19
Ayacucho	0,23	0,20	0,19
Pinamar	s/d	0,23	0,19
Gral. Madariaga	0,49	0,18	0,19
Saavedra	0,26	0,27	0,19
Benito Juárez	0,24	0,23	0,18
Cnel. Brandsen	0,15	0,16	0,18
Gral. Villegas	0,38	0,38	0,18
Puán	0,26	0,25	0,18
Dolores	0,29	0,28	0,17
Villarino	0,27	0,22	0,17
Cnel. Dorrego	0,32	0,24	0,17
Adolfo Alsina	0,29	0,29	0,16
L. N. Alem	0,21	0,18	0,16
Gral. Belgrano	0,19	0,18	0,16

Continúa ...

CUADRO N° 6
PROVINCIA DE BUENOS AIRES. NUMERO DE ESTABLECIMIENTOS COMERCIO
Y SERVICIOS. PARTICIPACION MUNICIPAL 1974-1985-1994

Continuación

PARTIDOS	PARTICIPACION MUNICIPAL 1974	PARTICIPACION MUNICIPAL 1985	PARTICIPACION MUNICIPAL 1994
Lobería	0,30	0,19	0,16
Monte	0,16	0,16	0,16
San A. de Giles	0,20	0,18	0,15
Gral. Arenales	0,21	0,23	0,15
Magdalena	0,21	0,19	0,15
Carmen de Areco	0,13	0,13	0,14
Rauch	0,18	0,16	0,14
Rivadavia	0,19	0,20	0,13
Maipú	0,15	0,14	0,13
Daireaux	0,19	0,21	0,13
Roque Pérez	0,12	0,11	0,12
Cap. Sarmiento	0,14	0,13	0,12
Salliqueló	0,11	0,12	0,12
Gral. Viamonte	0,21	0,18	0,12
Exalt. de la Cruz	0,13	0,15	0,12
San Cayetano	0,14	0,13	0,11
Alberti	0,16	0,13	0,11
A. Gonzalez Chávez	0,18	0,18	0,11
Navarro	0,16	0,14	0,11
Carlos Tejedor	0,17	0,17	0,11
Guaminí	0,16	0,16	0,10
H. Yrigoyen	0,12	0,12	0,10
Mar Chiquita	0,12	0,13	0,10
Laprida	0,15	0,13	0,10
Gral. Alvear	0,10	0,10	0,09
Tapalqué	0,09	0,09	0,09
Gral. Lamadrid	0,18	0,13	0,09
Gral. Las Heras	0,09	0,08	0,09
Gral. Pinto	0,22	0,23	0,08
Castelli	0,09	0,08	0,08
Gral. Paz	0,12	0,10	0,08
Tres Lomas	s/d	s/d	0,08
Pellegrini	0,17	0,19	0,07
Tornquist	0,14	0,12	0,07
F. Ameghino	s/d	s/d	0,07
Suipacha	0,09	0,08	0,06
Monte Hermoso	s/d	0,05	0,06
Gral. Guido	0,05	0,03	s/d
Gral. Lavalle	0,50	0,02	s/d
Pila	0,03	0,03	s/d
Tordillo	0,01	0,01	s/d
Todos los partidos	100,00	100,00	100,00

Fuente: elaboración propia en base a datos de la Dirección de Estadística de la Provincia de Buenos Aires. Estadística Bonaerense.

GRAFICO N° 1
PROVINCIA DE BUENOS AIRES. COMERCIO Y SERVICIOS
CRECIMIENTO DEL EMPLEO POR MUNICIPIO

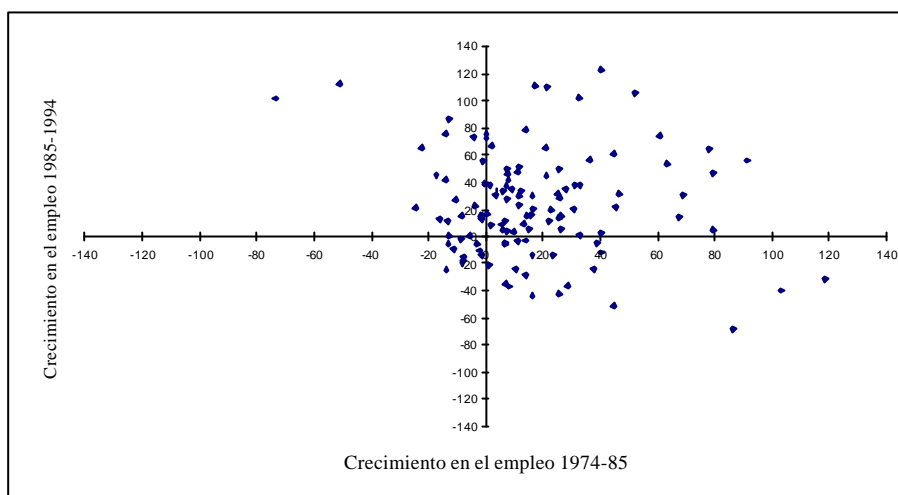

Fuente: elaboración propia en base a datos de la Dirección de Estadística de la Provincia de Buenos Aires. Estadística Bonaerense.

CRECIMIENTO DE LOS ESTABLECIMIENTOS POR MUNICIPIO

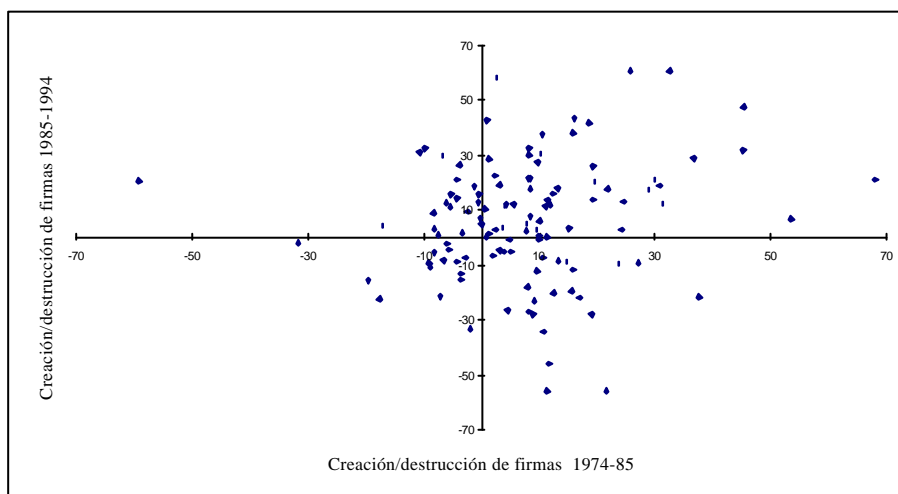

Fuente: elaboración propia en base a datos de la Dirección de Estadística de la Provincia de Buenos Aires. Estadística Bonaerense.

GRAFICO N° 2
PROVINCIA DE BUENOS AIRES. COMERCIO Y SERVICIOS
EVOLUCION DEL NUMERO DE ESTABLECIMIENTOS 1974 – 1994. PARTE I



Fuente: elaboración propia en base a datos de la Dirección de Estadística de la Provincia de Buenos Aires. Estadística Bonaerense.

GRAFICO N° 2
PROVINCIA DE BUENOS AIRES. COMERCIO Y SERVICIOS
EVOLUCION DEL NUMERO DE ESTABLECIMIENTOS 1974 - 1985. PARTE II

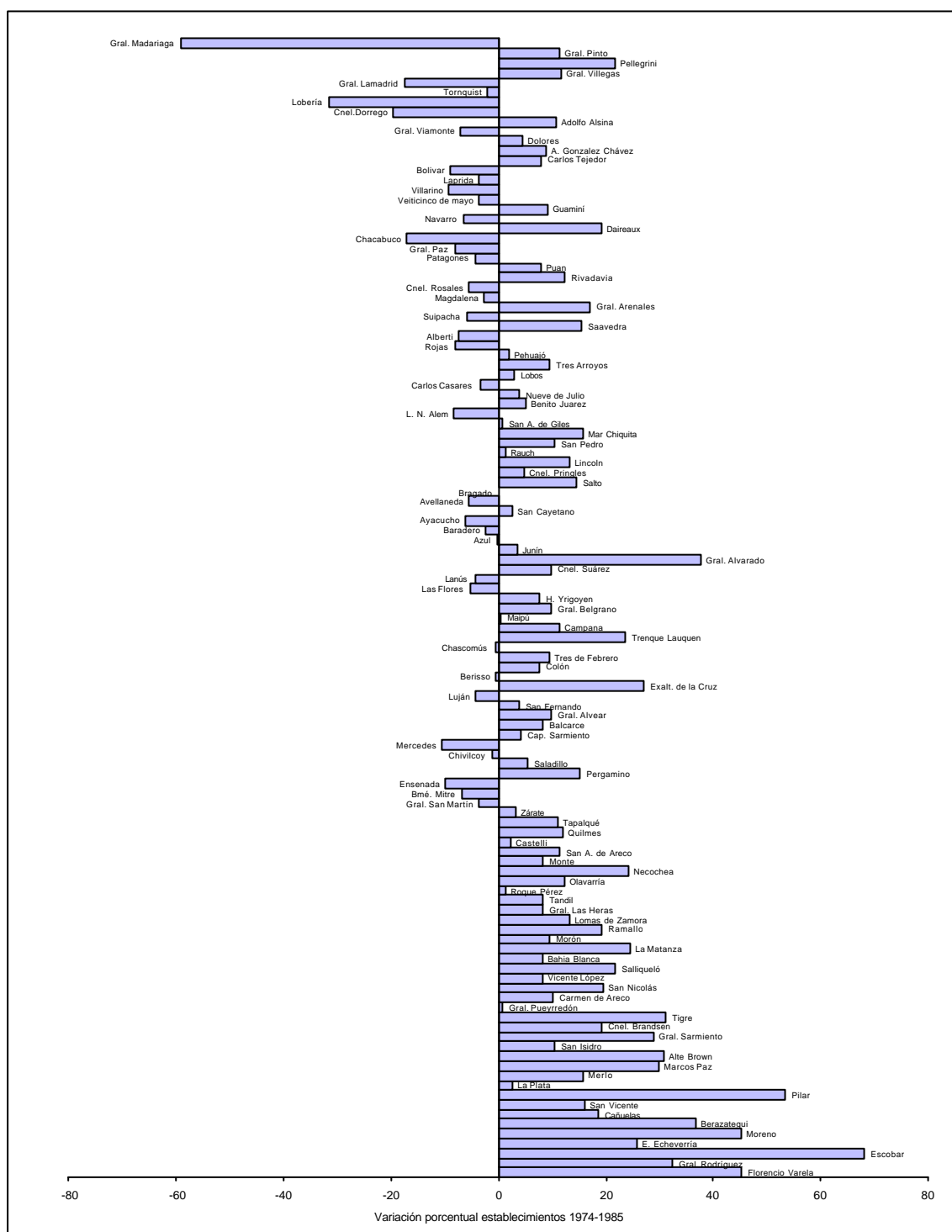

Fuente: elaboración propia en base a datos de la Dirección de Estadística de la Provincia de Buenos Aires. Estadística Bonaerense.

GRAFICO N° 2
PROVINCIA DE BUENOS AIRES. COMERCIO Y SERVICIOS
EVOLUCION DEL NUMERO DE ESTABLECIMIENTOS 1985 - 1994. PARTE III

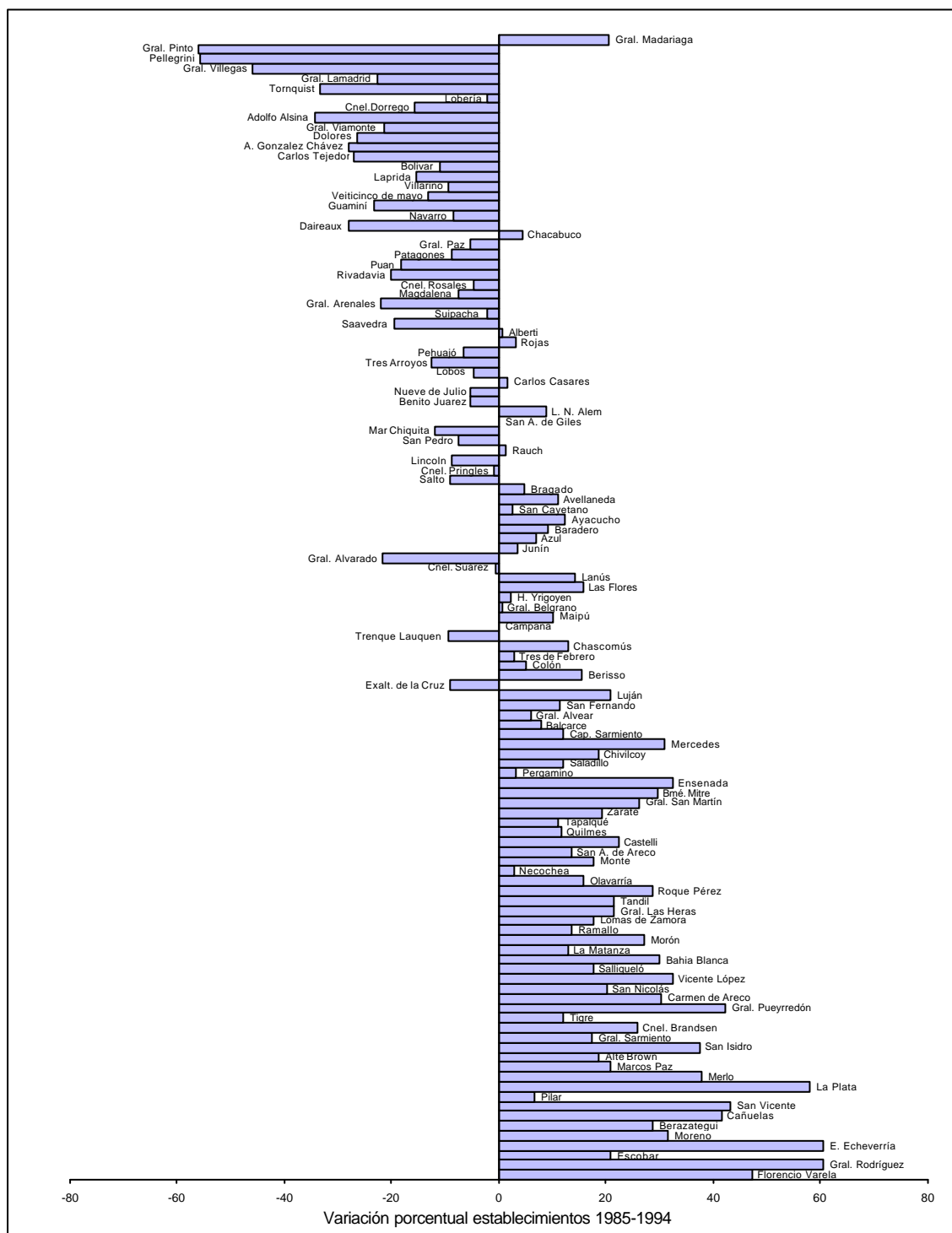

Fuente: elaboración propia en base a datos de la Dirección de Estadística de la Provincia de Buenos Aires. Estadística Bonaerense.

GRAFICO N° 3
PROVINCIA DE BUENOS AIRES. PARTICIPACION MUNICIPAL EN
COMERCIO Y SERVICIOS (PERSONAL OCUPADO)
PERIODO 1974 - 1985

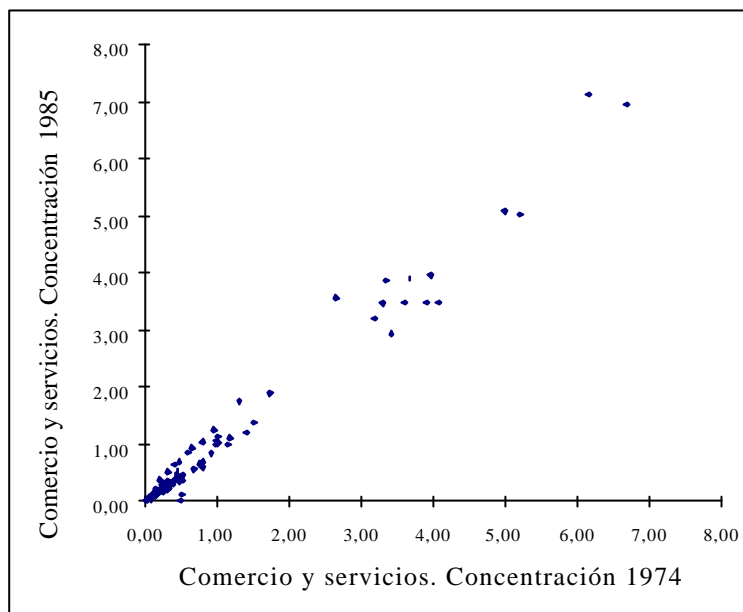

Fuente: elaboración propia en base a datos de la Dirección de Estadística de la Provincia de Buenos Aires. Estadística Bonaerense.

PERIODO 1985-1994

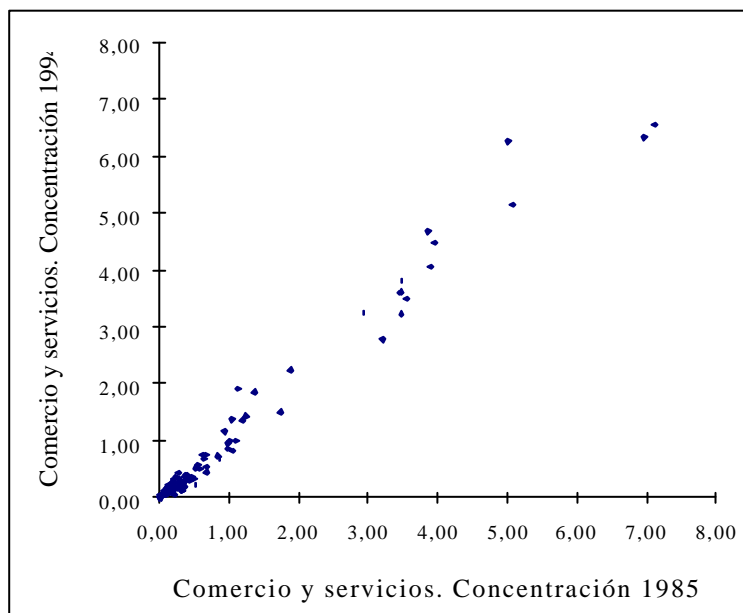

Fuente: elaboración propia en base a datos de la Dirección de Estadística de la Provincia de Buenos Aires. Estadística Bonaerense.

GRAFICO N° 4
PROVINCIA DE BUENOS AIRES. COMERCIO Y SERVICIOS
RELACION ENTRE LA DENSIDAD DE POBLACION Y LA CONCENTRACION
(NUMERO DE ESTABLECIMIENTOS)

AÑO 1974

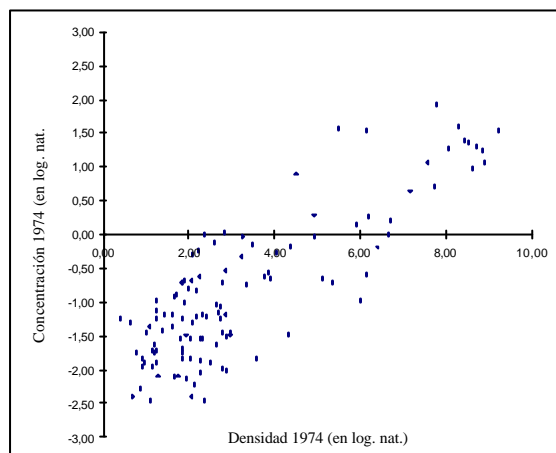

Nota: $caest74 = -2,125 + 0,393 * dens74$
 (-22,438) (16,555)

$R^2 = 0,71$

Fuente: elaboración propia en base a datos de la Dirección de Estadística de la Provincia de Buenos Aires. Estadística Bonaerense.

AÑO 1985

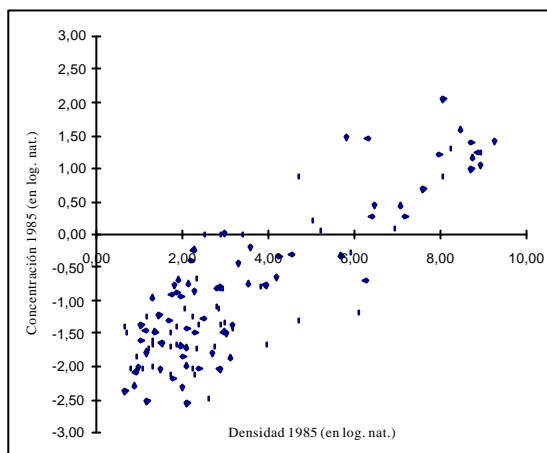

Nota: $caest85 = -2,229 + 0,398 * dens85$
 (-24,055) (17,788)

$R^2 = 0,74$

Fuente: elaboración propia en base a datos de la Dirección de Estadística de la Provincia de Buenos Aires. Estadística Bonaerense.

AÑO 1994

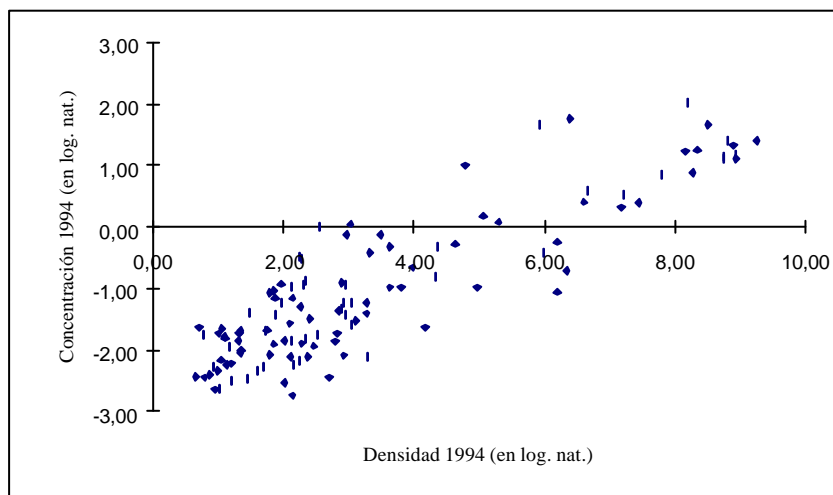

Nota: $caest94 = -2,533 + 0,442 * dens94$
 (-27,531) (20,077)

$R^2 = 0,78$

Fuente: elaboración propia en base a datos de la Dirección de Estadística de la Provincia de Buenos Aires. Estadística Bonaerense.

GRAFICO N° 5
PROVINCIA DE BUENOS AIRES. COMERCIO Y SERVICIOS
RELACION ENTRE LA CONCENTRACION (POR ESTABLECIMIENTOS)
Y LA VARIACION DE LA POBLACION

VARIACION 1974-1985

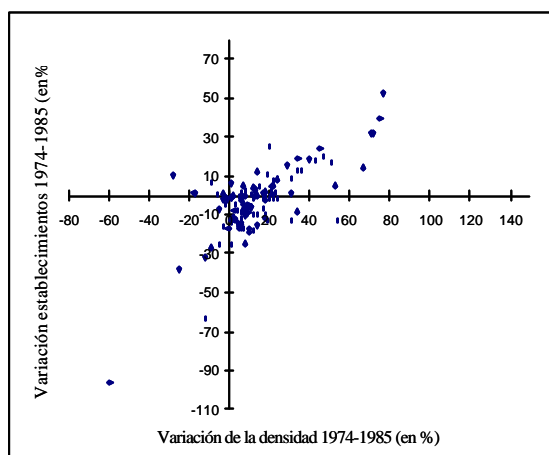

Nota: $vcaest7485 = -12,081 + 0,627 * vden7485$
 (-9,23) (11,55)

$R^2 = 0,53$

Fuente: elaboración propia en base a datos de la Dirección de Estadística de la Provincia de Buenos Aires. Estadística Bonaerense.

VARIACION 1985-1994

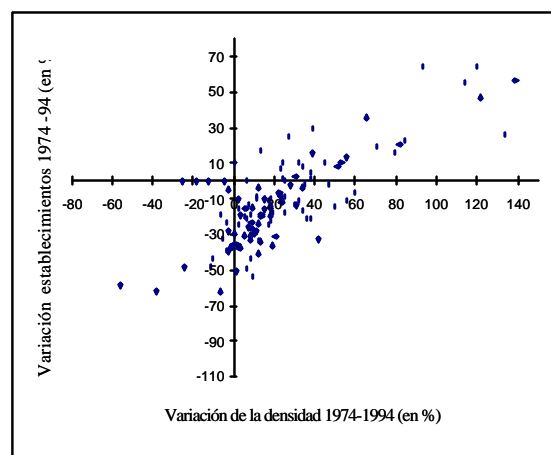

Nota: $vcaest8594 = -16,740 + 0,856 * vden8594$
 (-9,15) (6,11)

$R^2 = 0,24$

Fuente: elaboración propia en base a datos de la Dirección de Estadística de la Provincia de Buenos Aires. Estadística Bonaerense.

VARIACION 1974-1994

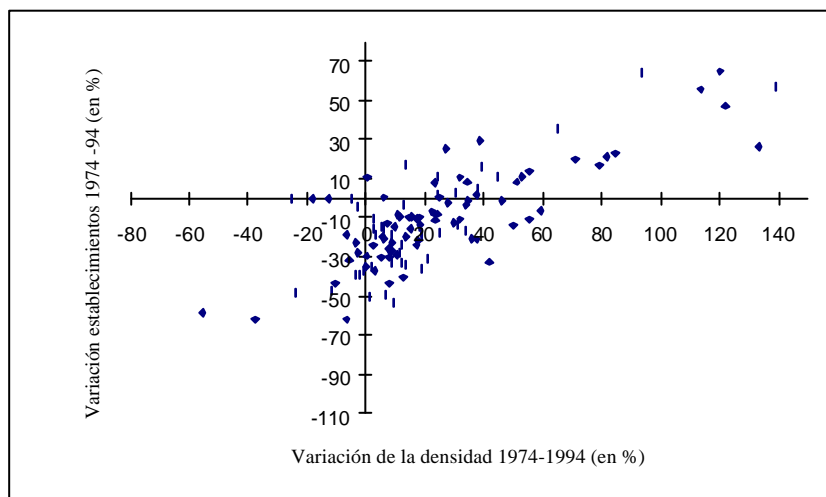

Nota: $vcaest7494 = -27,712 + 0,656 * vden7494$
 (-16,52) (15,47)

$R^2 = 0,68$

Fuente: elaboración propia en base a datos de la Dirección de Estadística de la Provincia de Buenos Aires. Estadística Bonaerense.

Anexo: sector manufacturero

CUADRO N° 7
PROVINCIA DE BUENOS AIRES. INDUSTRIA MANUFACTURERA
PERSONAL OCUPADO

PARTIDO	POBLACION		PARTIDO	POBLACION	
	1985	1994		1985	1994
A. Gonzalez Chaves	189	107	Chascomús	1.938	2.096
Adolfo Alsina	377	224	Chivilcoy	3.088	1.668
Alberti	199	96	Daireaux	216	101
Almirante Brown	5.514	5.348	Dolores	489	155
Avellaneda	36.386	24.823	E. Echeverría	9.833	8.153
Ayacucho	282	196	Ensenada	8.862	3.101
Azul	3.176	2.086	Escobar	6.028	4.321
Bahía Blanca	9.051	6.877	Exaltación de la Cruz	555	721
Balcarce	687	358	Florencio Varela	7.188	6.458
Baradero	1.749	1.110	Gral. Alvarado	484	176
Bartolomé Mitre	1.294	796	Gral. Alvear	69	116
Benito Juarez	872	911	Gral. Arenales	317	152
Berazategui	10.426	8.222	Gral. Belgrano	164	103
Berisso	1.596	891	Gral. Lamadrid	78	49
Bolivar	359	208	Gral. Las Heras	394	677
Bragado	5.462	481	Gral. Madariaga	99	79
Brandsen	1.189	1.105	Gral. Paz	85	54
Campana	10.743	7.693	Gral. Pinto	446	203
Cañuelas	1.546	1.290	Gral. Pueyrredón	19.081	14.767
Capitán Sarmiento	545	247	Gral. Rodriguez	2.858	2.773
Carlos Casares	470	319	Gral. San Martin	54.897	43.257
Carlos Tejedor	120	63	Gral. Sarmiento	9.386	10.199
Carmen de Areco	409	449	Gral. Viamonte	225	111
Castelli	88	105	Gral. Villegas	562	305
Cnel. Dorrego	111	94	Guaminí	137	99
Cnel. Pringles	276	199	Hipólito Yrigoyen	87	90
Cnel. Rosales	326	275	Junín	3.735	1.653
Cnel. Suarez	1.293	2.073	La Costa	513	307
Colón	1.386	1.301	La Matanza	58.847	42.057
Chacabuco	1.894	1.244	La Plata	10.971	8.380

Continuación. . .

CUADRO N° 7
PROVINCIA DE BUENOS AIRES. INDUSTRIA MANUFACTURERA
PERSONAL OCUPADO

Continuación

PARTIDO	POBLACION		PARTIDO	POBLACION	
	1985	1994		1985	1994
Lanús	37.303	23.920	Ramallo	13.883	1.107
Laprida	71	48	Rauch	157	83
Las Flores	925	1.220	Rivadavia	169	68
Leandro N. Alem	189	124	Rojas	983	535
Lincoln	819	812	Roque Pérez	184	310
Lobería	208	69	Saavedra	416	809
Lobos	1.402	442	Saladillo	614	486
Lomas de Zamora	18.572	13.417	Salto	1.074	334
Luján	5.206	3.592	Salliqueló	76	73
Magdalena	990	397	San A. de Areco	842	558
Maipú	184	120	San A. de Giles	673	375
Mar Chiquita	549	84	San Cayetano	72	101
Marcos Paz	724	283	San Fernando	8.322	6.591
Mercedes	2.943	2.225	San Isidro	20.419	13.571
Merlo	6.766	6.050	San Nicolás	3.184	7.455
Monte	610	109	San Pedro	1.984	1.656
Monte Hermoso	28	21	San Vicente	1.298	1.022
Moreno	4.773	3.521	Suipacha	231	226
Morón	26.066	18.000	Tandil	3.994	3.304
Navarro	607	217	Tapalqué	141	60
Necochea	1.911	1.198	Tigre	23.382	19.031
Nueve de Julio	1.466	579	Tornquist	129	242
Olavarría	5.853	4.188	Trenque Lauquen	888	626
Patagones	146	116	Tres Arroyos	2.023	1.353
Pehuajó	559	338	Tres de Febrero	32.687	28.133
Pellegrini	489	54	Veinticinco de Mayo	814	679
Pergamino	4.863	2.667	Vicente Lopez	38.443	27.861
Pilar	7.343	7.559	Villa Gesell	267	141
Pinamar	68	110	Villarino	356	98
Puán	216	118	Zárate	3.574	2.497
Quilmes	25.465	16.251	Todos los partidos	618.240	448.806

Fuente: elaboración propia en base a datos suministrados por el INDEC.

CUADRO N° 8
PROVINCIA DE BUENOS AIRES. INDUSTRIA MANUFACTURERA
PARTICIPACION DEL EMPLEO

PARTIDO	POBLACION		PARTIDO	POBLACION	
	1985	1994		1985	1994
A. Gonzalez Chaves	0,03	0,02	Chascomús	0,31	0,47
Adolfo Alsina	0,06	0,05	Chivilcoy	0,50	0,37
Alberti	0,03	0,02	Daireaux	0,03	0,02
Almirante Brown	0,89	1,19	Dolores	0,08	0,03
Avellaneda	5,89	5,53	E. Echeverría	1,59	1,82
Ayacucho	0,05	0,04	Ensenada	1,43	0,69
Azul	0,51	0,46	Escobar	0,98	0,96
Bahía Blanca	1,46	1,53	Exaltación de la Cruz	0,09	0,16
Balcarce	0,11	0,08	Florencio Varela	1,16	1,44
Baradero	0,28	0,25	Gral. Alvarado	0,08	0,04
Bartolomé Mitre	0,21	0,18	Gral. Alvear	0,01	0,03
Benito Juarez	0,14	0,20	Gral. Arenales	0,05	0,03
Berazategui	1,69	1,83	Gral. Belgrano	0,03	0,02
Berisso	0,26	0,20	Gral. Lamadrid	0,01	0,01
Bolivar	0,06	0,05	Gral. Las Heras	0,06	0,15
Bragado	0,88	0,11	Gral. Madariaga	0,02	0,02
Brandsen	0,19	0,25	Gral. Paz	0,01	0,01
Campana	1,74	1,71	Gral. Pinto	0,07	0,05
Cañuelas	0,25	0,29	Gral. Pueyrredón	3,09	3,29
Capitán Sarmiento	0,09	0,06	Gral. Rodriguez	0,46	0,62
Carlos Casares	0,08	0,07	Gral. San Martin	8,88	9,64
Carlos Tejedor	0,02	0,01	Gral. Sarmiento	1,52	2,27
Carmen de Areco	0,07	0,10	Gral. Viamonte	0,04	0,02
Castelli	0,01	0,02	Gral. Villegas	0,09	0,07
Cnel. Dorrego	0,02	0,02	Guaminí	0,02	0,02
Cnel. Pringles	0,04	0,04	Hipólito Yrigoyen	0,01	0,02
Cnel. Rosales	0,05	0,06	Junín	0,60	0,37
Cnel. Suarez	0,21	0,46	La Costa	0,08	0,07
Colón	0,22	0,29	La Matanza	9,52	9,37
Chacabuco	0,31	0,28	La Plata	1,77	1,87

Continúa...

CUADRO N° 8
PROVINCIA DE BUENOS AIRES. INDUSTRIA MANUFACTURERA
PARTICIPACION DEL EMPLEO

Continuación

PARTIDO	POBLACION		PARTIDO	POBLACION	
	1985	1994		1985	1994
Lanús	6,03	5,33	Ramallo	2,25	0,25
Laprida	0,01	0,01	Rauch	0,03	0,02
Las Flores	0,15	0,27	Rivadavia	0,03	0,02
Leandro N. Alem	0,03	0,03	Rojas	0,16	0,12
Lincoln	0,13	0,18	Roque Pérez	0,03	0,07
Lobería	0,03	0,02	Saavedra	0,07	0,18
Lobos	0,23	0,10	Saladillo	0,10	0,11
Lomas de Zamora	3,00	2,99	Salto	0,17	0,07
Luján	0,84	0,80	Salliqueló	0,01	0,02
Magdalena	0,16	0,09	San A. de Areco	0,14	0,12
Maipú	0,03	0,03	San A. de Giles	0,11	0,08
Mar Chiquita	0,09	0,02	San Cayetano	0,01	0,02
Marcos Paz	0,12	0,06	San Fernando	1,35	1,47
Mercedes	0,48	0,50	San Isidro	3,30	3,02
Merlo	1,09	1,35	San Nicolás	0,52	1,66
Monte	0,10	0,02	San Pedro	0,32	0,37
Monte Hermoso	0,00	0,00	San Vicente	0,21	0,23
Moreno	0,77	0,78	Suipacha	0,04	0,05
Morón	4,22	4,01	Tandil	0,65	0,74
Navarro	0,10	0,05	Tapalqué	0,02	0,01
Necochea	0,31	0,27	Tigre	3,78	4,24
Nueve de Julio	0,24	0,13	Tornquist	0,02	0,05
Olavarría	0,95	0,93	Trenque Lauquen	0,14	0,14
Patagones	0,02	0,03	Tres Arroyos	0,33	0,30
Pehuajó	0,09	0,08	Tres de Febrero	5,29	6,27
Pellegrini	0,08	0,01	Veinticinco de Mayo	0,13	0,15
Pergamino	0,79	0,59	Vicente Lopez	6,23	6,21
Pilar	1,19	1,68	Villa Gesell	0,04	0,03
Pinamar	0,01	0,02	Villarino	0,06	0,02
Puán	0,03	0,03	Zárate	0,58	0,56
Quilmes	4,12	3,62	Todos los partidos	100,00	100,00

Fuente: elaboración propia en base a datos suministrados por el INDEC.

Anexo: indicadores de importancia y concentración absoluta en el sector manufacturero

CUADRO N° 9
IMPORTANCIA Y CONCENTRACION ABSOLUTA EN 1994: PARTIDOS INVALIDOS

RAMAS	DESCRIPCION	EMPLEO	CONCENT. ABSOLUTA	IMPORT. ABSOLUTA
33 y 36	Fabr. de instr. médicos, ópticos, etc. fabr. de muebles. Otras industrias.	9	0,0005	0,2045
19	Curtido y terminac. de cueros, fabr. de maletas, bolsos de mano, etc.	S/E	S/E	S-E
20	Prod. de madera y fabr. de prod. de madera y corcho, etc.	S/E	S/E	S/E
21 y 22	Fabr. de papel y prod. de papel. Act. de impres. y edic., reprod. de grab.	S/E	S/E	S/E
27 y 28	Fabr. de metales comunes. Prod. elabor. de metal, excepto maquinaria.	S/E	S/E	S/E
29 y 30	Fabr. de maquin. y equipo, maquin. de oficina, contab. e informática.	S/E	S/E	S/E
31 y 32	Fabr. de máquinas y aparatos eléctricos NCP. Fabr. de aparatos de radio y TV.	S/E	S/E	S/E
26	Fabr. de otros prod. minerales no metálicos.	0	0,0000	0,0000
15 y 16	Elab. de prod. alimenticios, bebidas y tabaco.	0	0,0000	0,0000
17	Fabr. de prod. textiles.	0	0,0000	0,0000
18	Fabr. de prendas de vestir, terminac. y teñido de pieles.	0	0,0000	0,0000
23 y 24	Fabr. de sustancias y prod. químicos. Fabr. de coque, refinac. de petróleo, etc.	0	0,0000	0,0000
25	Fabr. de prod. de caucho y plástico.	0	0,0000	0,0000
34 y 35	Fabr. de vehículos autom., remolques, etc. Fabr. de otros tipos de transp.	0	0,0000	0,0000

Nota: los denominados partidos inválidos son: Gral. Guido, Gral Lavalle, Pila y Tordillo. Estos partidos tienen menos de 2000 habitantes y de acuerdo a la metodología del CNE de 1994 no fue obligatorio incluirlos en el censo.

S/E: Secreto Estadístico.

Fuente: elaboración propia en base a datos del CNE 1994.

CUADRO N° 10
IMPORTANCIA Y CONCENTRACION ABSOLUTA EN 1994: A. GONZALEZ CHAVES

RAMAS	DESCRIPCION	EMPLEO	CONCENT. ABSOLUTA	IMPORT. ABSOLUTA
15 y 16	Elab. de prod. alimenticios, bebidas y tabaco.	52	0,0006	0,4860
27 y 28	Fabr. de metales comunes. Prod. elabor. de metal, excepto maquinaria.	18	0,0003	0,1682
20	Prod. de madera y fabr. de prod. de madera y corcho, etc.	12	0,0013	0,1121
29 y 30	Fabr. de maquin. y equipo, maquin. de oficina, contab. e informática.	11	0,0004	0,1028
26	Fabr. de otros prod. minerales no metálicos.	S/E	S/E	S/E
17	Fabr. de prod. textiles.	S/E	S/E	S/E
18	Fabr. de prendas de vestir, terminac. y teñido de pieles.	S/E	S/E	S/E
21 y 22	Fabr. de papel y prod. de papel. Act. de impres. y edic., reprod. de grab.	S/E	S/E	S/E
25	Fabr. de prod. de caucho y plástico.	S/E	S/E	S/E
31 y 32	Fabr. de máquinas y aparatos eléctricos NCP. Fabr. de aparatos de radio y TV.	S/E	S/E	S/E
33 y 36	Fabr. de instr. médicos, ópticos, etc. fabr. de muebles. Otras industrias.	S/E	S/E	S/E
19	Curtido y terminac. de cueros, fabr. de maletas, bolsos de mano, etc.	0	0,0000	0,0000
23 y 24	Fabr. de sustancias y prod. químicos. Fabr. de coque, refinac. de petróleo, etc.	0	0,0000	0,0000
34 y 35	Fabr. de vehículos autom., remolques, etc. Fabr. de otros tipos de transp.	0	0,0000	0,0000

Nota: S/E: Secreto Estadístico.

Fuente: elaboración propia en base a datos del CNE 1994.

CUADRO N° 11
IMPORTANCIA Y CONCENTRACION ABSOLUTA EN 1994: ADOLFO ALSINA

RAMAS	DESCRIPCION	EMPLEO	CONCENT. ABSOLUTA	IMPORT. ABSOLUTA
15 y 16	Elab. de prod. alimenticios, bebidas y tabaco.	149	0,0018	0,6652
29 y 30	Fabr. de maquin. y equipo, maquin. de oficina, contab. e informática.	18	0,0007	0,0804
27 y 28	Fabr. de metales comunes. Prod. elabor. de metal, excepto maquinaria.	18	0,0003	0,0804
21 y 22	Fabr. de papel y prod. de papel. Act. de impres. y edic., reprod. De grab.	17	0,0007	0,0759
20	Prod. de madera y fabr. de prod. de madera y corcho, etc.	5	0,0005	0,0223
26	Fabr. de otros prod. minerales no metálicos.	S/E	S/E	S/E
18	Fabr. de prendas de vestir, terminac. y teñido de pieles.	S/E	S/E	S/E
31 y 32	Fabr. de máquinas y aparatos eléctricos NCP. Fabr. de aparatos de radio y TV.	S/E	S/E	S/E
33 y 36	Fabr. de instr. médicos, ópticos, etc. fabr. de muebles. Otras industrias.	S/E	S/E	S/E
34 y 35	Fabr. de vehículos autom., remolques, etc. Fabr. de otros tipos de transp.	S/E	S/E	S/E
19	Curtido y terminac. de cueros, fabr. de maletas, bolsos de mano, etc.	0	0,0000	0,0000
17	Fabr. de prod. textiles.	0	0,0000	0,0000
23 y 24	Fabr. de sustancias y prod. químicos. Fabr. de coque, refinac. de petróleo, etc.	0	0,0000	0,0000
25	Fabr. de prod. de caucho y plástico.	0	0,0000	0,0000

Nota: S/E: Secreto Estadístico.

Fuente: elaboración propia en base a datos del CNE 1994.

CUADRO N° 12
IMPORTANCIA Y CONCENTRACION ABSOLUTA EN 1994: ALBERTI

RAMAS	DESCRIPCION	EMPLEO	CONCENT. ABSOLUTA	IMPORT. ABSOLUTA
15 y 16	Elab. de prod. alimenticios, bebidas y tabaco.	30	0,0004	0,3125
29 y 30	Fabr. de maquin. y equipo, maquin. de oficina, contab. e informática.	13	0,0005	0,1354
21 y 22	Fabr. de papel y prod. de papel. Act. de impres. y edic., reprod. de grab.	8	0,0003	0,0833
27 y 28	Fabr. de metales comunes. Prod. elabor. de metal, excepto maquinaria.	7	0,0001	0,0729
20	Prod. de madera y fabr. de prod. de madera y corcho, etc.	6	0,0006	0,0625
26	Fabr. de otros prod. minerales no metálicos.	S/E	S/E	S/E
23 y 24	Fabr. de sustancias y prod. químicos. Fabr. de coque, refinac. de petróleo, etc.	S/E	S/E	S/E
25	Fabr. de prod. de caucho y plástico.	S/E	S/E	S/E
31 y 32	Fabr. de máquinas y aparatos eléctricos NCP. Fabr. de aparatos de radio y TV.	S/E	S/E	S/E
19	Curtido y terminac. de cueros, fabr. de maletas, bolsos de mano, etc.	0	0,0000	0,0000
17	Fabr. de prod. textiles.	0	0,0000	0,0000
18	Fabr. de prendas de vestir, terminac. y teñido de pieles.	0	0,0000	0,0000
33 y 36	Fabr. de instr. médicos, ópticos, etc. fabr. de muebles. Otras industrias.	0	0,0000	0,0000
34 y 35	Fabr. de vehículos autom., remolques, etc. Fabr. de otros tipos de transp.	0	0,0000	0,0000

Nota: S/E: Secreto Estadístico.

Fuente: elaboración propia en base a datos del CNE 1994.

CUADRO N° 13
IMPORTANCIA Y CONCENTRACION ABSOLUTA EN 1994: ALMIRANTE BROWN

RAMAS	DESCRIPCION	EMPLEO	CONCENT. ABSOLUTA	IMPORT. ABSOLUTA
15 y 16	Elab. de prod. alimenticios, bebidas y tabaco.	1556	0,0183	0,2909
27 y 28	Fabr. de metales comunes. Prod. elabor. de metal, excepto maquinaria.	1231	0,0213	0,2302
26	Fabr. de otros prod. minerales no metálicos.	683	0,0251	0,1277
34 y 35	Fabr. de vehículos autom., remolques, etc. Fabr. de otros tipos de transp.	502	0,0204	0,0939
21 y 22	Fabr. de papel y prod. de papel. Act. de impres. y edic., reprodu. de grab.	261	0,0113	0,0488
23 y 24	Fabr. de sustancias y prod. químicos. Fabr. de coque, refinac. de petróleo, etc.	235	0,0061	0,0440
25	Fabr. de prod. de caucho y plástico.	204	0,0077	0,0382
31 y 32	Fabr. de máquinas y aparatos eléctricos NCP. Fabr. de aparatos de radio y TV.	197	0,0095	0,0368
33 y 36	Fabr. de instr. médicos, ópticos, etc. fabr. de muebles. Otras industrias.	134	0,0080	0,0250
29 y 30	Fabr. de maquin. y equipo, maquin. de oficina, contab. e informática.	113	0,0043	0,0211
17	Fabr. de prod. textiles.	87	0,0033	0,0162
20	Prod. de madera y fabr. de prod. de madera y corcho, etc.	60	0,0064	0,0113
18	Fabr. de prendas de vestir, terminac. y teñido de pieles.	55	0,0042	0,0102
19	Curtido y terminac. de cueros, fabr. de maletas, bolsos de mano, etc.	31	0,0015	0,0059

Nota: S/E: Secreto Estadístico.

Fuente: elaboración propia en base a datos del CNE 1994.

CUADRO N° 14
IMPORTANCIA Y CONCENTRACION ABSOLUTA EN 1994: AVELLANEDA

RAMAS	DESCRIPCION	EMPLEO	CONCENT. ABSOLUTA	IMPORT. ABSOLUTA
23 y 24	Fabr. de sustancias y prod. químicos. Fabr. de coque, refinac. de petróleo, etc.	3728	0,0968	0,1502
15 y 16	Elab. de prod. alimenticios, bebidas y tabaco.	3410	0,0401	0,1374
27 y 28	Fabr. de metales comunes. Prod. elabor. de metal, excepto maquinaria.	3178	0,0549	0,1280
19	Curtido y terminac. de cueros, fabr. de maletas, bolsos de mano, etc.	2774	0,1371	0,1118
26	Fabr. de otros prod. minerales no metálicos.	2396	0,0881	0,0965
21 y 22	Fabr. de papel y prod. de papel. Act. de impres. y edic., reprodu. de grab.	2295	0,0996	0,0925
29 y 30	Fabr. de maquin. y equipo, maquin. de oficina, contab. e informática.	2118	0,0811	0,0853
34 y 35	Fabr. de vehículos autom., remolques, etc. Fabr. de otros tipos de transp.	1005	0,0409	0,0405
31 y 32	Fabr. de máquinas y aparatos eléctricos NCP. Fabr. de aparatos de radio y TV.	849	0,0412	0,0342
33 y 36	Fabr. de instr. médicos, ópticos, etc. fabr. de muebles. Otras industrias.	836	0,0503	0,0337
25	Fabr. de prod. de caucho y plástico.	822	0,0309	0,0331
17	Fabr. de prod. textiles.	768	0,0296	0,0310
18	Fabr. de prendas de vestir, terminac. y teñido de pieles.	432	0,0331	0,0174
20	Prod. de madera y fabr. de prod. de madera y corcho, etc.	211	0,0223	0,0085

Nota: S/E: Secreto Estadístico.

Fuente: elaboración propia en base a datos del CNE 1994.

CUADRO N° 15
IMPORTANCIA Y CONCENTRACION ABSOLUTA EN 1994: AYACUCHO

RAMAS	DESCRIPCION	EMPLEO	CONCENT. ABSOLUTA	IMPORT. ABSOLUTA
15 y 16	Elab. de prod. alimenticios, bebidas y tabaco.	138	0,0016	0,7041
20	Prod. de madera y fabr. de prod. de madera y corcho, etc.	10	0,0011	0,0510
21 y 22	Fabr. de papel y prod. de papel. Act. de impres. y edic., reprodu. de grab.	17	0,0007	0,0867
27 y 28	Fabr. de metales comunes. Prod. elabor. de metal, excepto maquinaria.	17	0,0003	0,0867
29 y 30	Fabr. de maquin. y equipo, maquin. de oficina, contab. e informática.	6	0,0002	0,0306
33 y 36	Fabr. de instr. médicos, ópticos, etc. fabr. de muebles. Otras industrias.	3	0,0002	0,0153
31 y 32	Fabr. de máquinas y aparatos eléctricos NCP. Fabr. de aparatos de radio y TV.	S/E	S/E	S/E
34 y 35	Fabr. de vehículos autom., remolques, etc. Fabr. de otros tipos de transp.	S/E	S/E	S/E
26	Fabr. de otros prod. minerales no metálicos.	S/E	S/E	S/E
19	Curtido y terminac. de cueros, fabr. de maletas, bolsos de mano, etc.	0	0,0000	0,0000
17	Fabr. de prod. textiles.	0	0,0000	0,0000
18	Fabr. de prendas de vestir, terminac. y teñido de pieles.	0	0,0000	0,0000
23 y 24	Fabr. de sustancias y prod. químicos. Fabr. de coque, refinac. de petróleo, etc.	0	0,0000	0,0000
25	Fabr. de prod. de caucho y plástico.	0	0,0000	0,0000

Nota: S/E: Secreto Estadístico.

Fuente: elaboración propia en base a datos del CNE 1994.

CUADRO N° 16
IMPORTANCIA Y CONCENTRACION ABSOLUTA EN 1994: AZUL

RAMAS	DESCRIPCION	EMPLEO	CONCENT. ABSOLUTA	IMPORT. ABSOLUTA
26	Fabr. de otros prod. minerales no metálicos.	951	0,0350	0,4559
15 y 16	Elab. de prod. alimenticios, bebidas y tabaco.	493	0,0058	0,2363
21 y 22	Fabr. de papel y prod. de papel. Act. de impres. y edic., reprodu. de grab.	102	0,0044	0,0489
27 y 28	Fabr. de metales comunes. Prod. elabor. de metal, excepto maquinaria.	55	0,0009	0,0264
29 y 30	Fabr. de maquin. y equipo, maquin. de oficina, contab. e informática.	29	0,0011	0,0139
34 y 35	Fabr. de vehículos autom., remolques, etc. Fabr. de otros tipos de transp.	24	0,0010	0,0115
20	Prod. de madera y fabr. de prod. de madera y corcho, etc.	20	0,0021	0,0096
33 y 36	Fabr. de instr. médicos, ópticos, etc. fabr. de muebles. Otras industrias.	15	0,0009	0,0072
31 y 32	Fabr. de máquinas y aparatos eléctricos NCP. Fabr. de aparatos de radio y TV.	12	0,0006	0,0058
18	Fabr. de prendas de vestir, terminac. y teñido de pieles.	7	0,0005	0,0034
19	Curtido y terminac. de cueros, fabr. de maletas, bolsos de mano, etc.	S/E	S/E	S/E
17	Fabr. de prod. textiles.	S/E	S/E	S/E
23 y 24	Fabr. de sustancias y prod. químicos. Fabr. de coque, refinac. de petróleo, etc.	S/E	S/E	S/E
25	Fabr. de prod. de caucho y plástico.	0	0,0000	0,0000

Nota: S/E: Secreto Estadístico.

Fuente: elaboración propia en base a datos del CNE 1994.

CUADRO N° 17
IMPORTANCIA Y CONCENTRACION ABSOLUTA EN 1994: BAHIA BLANCA

RAMAS	DESCRIPCION	EMPLEO	CONCENT. ABSOLUTA	IMPORT. ABSOLUTA
15 y 16	Elab. de prod. alimenticios, bebidas y tabaco.	2771	0,0326	0,4029
23 y 24	Fabr. de sustancias y prod. químicos. Fabr. de coque, refinac. de petróleo, etc.	1717	0,0446	0,2496
27 y 28	Fabr. de metales comunes. Prod. elabor. de metal, excepto maquinaria.	456	0,0079	0,0663
21 y 22	Fabr. de papel y prod. de papel. Act. de impres. y edic., reproduc. de grab.	410	0,0178	0,0597
33 y 36	Fabr. de instr. médicos, ópticos, etc. fabr. de muebles. Otras industrias.	325	0,0196	0,0473
34 y 35	Fabr. de vehículos autom., remolques, etc. Fabr. de otros tipos de transp.	241	0,0098	0,0351
18	Fabr. de prendas de vestir, terminac. y teñido de pieles.	193	0,0148	0,0280
17	Fabr. de prod. textiles.	184	0,0071	0,0267
20	Prod. de madera y fabr. de prod. de madera y corcho, etc.	148	0,0156	0,0215
29 y 30	Fabr. de maquin. y equipo, maquin. de oficina, contab. e informática.	106	0,0040	0,0153
25	Fabr. de prod. de caucho y plástico.	93	0,0035	0,0135
26	Fabr. de otros prod. minerales no metálicos.	89	0,0033	0,0129
31 y 32	Fabr. de máquinas y aparatos eléctricos NCP. Fabr. de aparatos de radio y TV.	88	0,0043	0,0128
19	Curtido y terminac. de cueros, fabr. de maletas, bolsos de mano, etc.	S/E	S/E	S/E

Nota: S/E: Secreto Estadístico.

Fuente: elaboración propia en base a datos del CNE 1994.

CUADRO N° 18
IMPORTANCIA Y CONCENTRACION ABSOLUTA EN 1994: BALCARCE

RAMAS	DESCRIPCION	EMPLEO	CONCENT. ABSOLUTA	IMPORT. ABSOLUTA
15 y 16	Elab. de prod. alimenticios, bebidas y tabaco.	92	0,0011	0,2570
25	Fabr. de prod. de caucho y plástico.	55	0,0021	0,1536
34 y 35	Fabr. de vehículos autom., remolques, etc. Fabr. de otros tipos de transp.	47	0,0019	0,1313
21 y 22	Fabr. de papel y prod. de papel. Act. de impres. y edic., reproduc. de grab.	33	0,0014	0,0922
20	Prod. de madera y fabr. de prod. de madera y corcho, etc.	32	0,0034	0,0894
29 y 30	Fabr. de maquin. y equipo, maquin. de oficina, contab. e informática.	31	0,0012	0,0866
27 y 28	Fabr. de metales comunes. Prod. elabor. de metal, excepto maquinaria.	26	0,0004	0,0726
18	Fabr. de prendas de vestir, terminac. y teñido de pieles.	17	0,0013	0,0475
17	Fabr. de prod. textiles.	12	0,0005	0,0335
26	Fabr. de otros prod. minerales no metálicos.	6	0,0002	0,0168
33 y 36	Fabr. de instr. médicos, ópticos, etc. fabr. de muebles. Otras industrias.	6	0,0004	0,0168
23 y 24	Fabr. de sustancias y prod. químicos. Fabr. de coque, refinac. de petróleo, etc.	S/E	S/E	S/E
19	Curtido y terminac. de cueros, fabr. de maletas, bolsos de mano, etc.	0	0,0000	0,0000
31 y 32	Fabr. de máquinas y aparatos eléctricos NCP. Fabr. de aparatos de radio y TV.	0	0,0000	0,0000

Nota: S/E: Secreto Estadístico.

Fuente: elaboración propia en base a datos del CNE 1994.

CUADRO N° 19
IMPORTANCIA Y CONCENTRACION ABSOLUTA EN 1994: BARADERO

RAMAS	DESCRIPCION	EMPLEO	CONCENT. ABSOLUTA	IMPORT. ABSOLUTA
15 y 16	Elab. de prod. alimenticios, bebidas y tabaco.	867	0,0102	0,7811
23 y 24	Fabr. de sustancias y prod. químicos. Fabr. de coque, refinac. de petróleo, etc.	100	0,0026	0,0901
27 y 28	Fabr. de metales comunes. Prod. elabor. de metal, excepto maquinaria.	48	0,0008	0,0432
29 y 30	Fabr. de maquin. y equipo, maquin. de oficina, contab. e informática.	41	0,0016	0,0369
31 y 32	Fabr. de máquinas y aparatos eléctricos NCP. Fabr. de aparatos de radio y TV.	19	0,0009	0,0171
21 y 22	Fabr. de papel y prod. de papel. Act. de impres. y edic., reprodu. de grab.	14	0,0006	0,0126
33 y 36	Fabr. de instr. médicos, ópticos, etc. fabr. de muebles. Otras industrias.	4	0,0002	0,0036
17	Fabr. de prod. textiles.	S/E	S/E	S/E
18	Fabr. de prendas de vestir, terminac. y teñido de pieles.	S/E	S/E	S/E
20	Prod. de madera y fabr. de prod. de madera y corcho, etc.	S/E	S/E	S/E
25	Fabr. de prod. de caucho y plástico.	S/E	S/E	S/E
34 y 35	Fabr. de vehículos autom., remolques, etc. Fabr. de otros tipos de transp.	S/E	S/E	S/E
19	Curtido y terminac. de cueros, fabr. de maletas, bolsos de mano, etc.	0	0,0000	0,0000
26	Fabr. de otros prod. minerales no metálicos.	0	0,0000	0,0000

Nota: S/E: Secreto Estadístico.

Fuente: elaboración propia en base a datos del CNE 1994.

CUADRO N° 20
IMPORTANCIA Y CONCENTRACION ABSOLUTA EN 1994: BARTOLOME MITRE

RAMAS	DESCRIPCION	EMPLEO	CONCENT. ABSOLUTA	IMPORT. ABSOLUTA
18	Fabr. de prendas de vestir, terminac. y teñido de pieles.	523	0,0400	0,6570
15 y 16	Elab. de prod. alimenticios, bebidas y tabaco.	101	0,0012	0,1269
27 y 28	Fabr. de metales comunes. Prod. elabor. de metal, excepto maquinaria.	41	0,0007	0,0515
21 y 22	Fabr. de papel y prod. de papel. Act. de impres. y edic., reprodu. de grab.	28	0,0012	0,0352
29 y 30	Fabr. de maquin. y equipo, maquin. de oficina, contab. e informática.	17	0,0007	0,0214
34 y 35	Fabr. de vehículos autom., remolques, etc. Fabr. de otros tipos de transp.	13	0,0005	0,0163
20	Prod. de madera y fabr. de prod. de madera y corcho, etc.	6	0,0006	0,0075
26	Fabr. de otros prod. minerales no metálicos.	S/E	S/E	S/E
23 y 24	Fabr. de sustancias y prod. químicos. Fabr. de coque, refinac. de petróleo, etc.	S/E	S/E	S/E
25	Fabr. de prod. de caucho y plástico.	S/E	S/E	S/E
33 y 36	Fabr. de instr. médicos, ópticos, etc. fabr. de muebles. Otras industrias.	S/E	S/E	S/E
19	Curtido y terminac. de cueros, fabr. de maletas, bolsos de mano, etc.	0	0,0000	0,0000
17	Fabr. de prod. textiles.	0	0,0000	0,0000
31 y 32	Fabr. de máquinas y aparatos eléctricos NCP. Fabr. de aparatos de radio y TV.	0	0,0000	0,0000

Nota: S/E: Secreto Estadístico.

Fuente: elaboración propia en base a datos del CNE 1994.

CUADRO N° 21
IMPORTANCIA Y CONCENTRACION ABSOLUTA EN 1994: BENITO JUAREZ

RAMAS	DESCRIPCION	EMPLEO	CONCENT. ABSOLUTA	IMPORT. ABSOLUTA
26	Fabr. de otros prod. minerales no metálicos.	396	0,0146	0,4347
18	Fabr. de prendas de vestir, terminac. y teñido de pieles.	184	0,0141	0,2020
17	Fabr. de prod. textiles.	182	0,0070	0,1998
15 y 16	Elab. de prod. alimenticios, bebidas y tabaco.	87	0,0010	0,0955
21 y 22	Fabr. de papel y prod. de papel. Act. de impres. y edic., reprod. de grab.	11	0,0005	0,0121
27 y 28	Fabr. de metales comunes. Prod. elabor. de metal, excepto maquinaria.	10	0,0002	0,0110
20	Prod. de madera y fabr. de prod. de madera y corcho, etc.	9	0,0010	0,0099
29 y 30	Fabr. de maquin. y equipo, maquin. de oficina, contab. e informática.	8	0,0003	0,0088
31 y 32	Fabr. de máquinas y aparatos eléctricos NCP. Fabr. de aparatos de radio y TV.	5	0,0002	0,0055
33 y 36	Fabr. de instr. médicos, ópticos, etc. fabr. de muebles. Otras industrias.	S/E	S/E	S/E
19	Curtido y terminac. de cueros, fabr. de maletas, bolsos de mano, etc.	0	0,0000	0,0000
23 y 24	Fabr. de sustancias y prod. químicos. Fabr. de coque, refinac. de petróleo, etc.	0	0,0000	0,0000
25	Fabr. de prod. de caucho y plástico.	0	0,0000	0,0000
34 y 35	Fabr. de vehículos autom., remolques, etc. Fabr. de otros tipos de transp.	0	0,0000	0,0000

Nota: S/E: Secreto Estadístico.

Fuente: elaboración propia en base a datos del CNE 1994.

CUADRO N° 22
IMPORTANCIA Y CONCENTRACION ABSOLUTA EN 1994: BERAZATEGUI

RAMAS	DESCRIPCION	EMPLEO	CONCENT. ABSOLUTA	IMPORT. ABSOLUTA
15 y 16	Elab. de prod. alimenticios, bebidas y tabaco.	1955	0,0230	0,2378
26	Fabr. de otros prod. minerales no metálicos.	1420	0,0522	0,1727
23 y 24	Fabr. de sustancias y prod. químicos. Fabr. de coque, refinac. de petróleo, etc.	1346	0,0350	0,1637
34 y 35	Fabr. de vehículos autom., remolques, etc. Fabr. de otros tipos de transp.	1062	0,0432	0,1292
21 y 22	Fabr. de papel y prod. de papel. Act. de impres. y edic., reprod. de grab.	648	0,0281	0,0788
27 y 28	Fabr. de metales comunes. Prod. elabor. de metal, excepto maquinaria.	484	0,0084	0,0589
31 y 32	Fabr. de máquinas y aparatos eléctricos NCP. Fabr. de aparatos de radio y TV.	382	0,0185	0,0464
17	Fabr. de prod. textiles.	271	0,0105	0,0330
29 y 30	Fabr. de maquin. y equipo, maquin. de oficina, contab. e informática.	203	0,0078	0,0247
25	Fabr. de prod. de caucho y plástico.	201	0,0076	0,0245
33 y 36	Fabr. de instr. médicos, ópticos, etc. fabr. de muebles. Otras industrias.	125	0,0075	0,0152
20	Prod. de madera y fabr. de prod. de madera y corcho, etc.	94	0,0099	0,0114
18	Fabr. de prendas de vestir, terminac. y teñido de pieles.	27	0,0021	0,0033
19	Curtido y terminac. de cueros, fabr. de maletas, bolsos de mano, etc.	3	0,0001	0,0004

Nota: S/E: Secreto Estadístico.

Fuente: elaboración propia en base a datos del CNE 1994.

CUADRO N° 23
IMPORTANCIA Y CONCENTRACION ABSOLUTA EN 1994: BERISSO

RAMAS	DESCRIPCION	EMPLEO	CONCENT. ABSOLUTA	IMPORT. ABSOLUTA
15 y 16	Elab. de prod. alimenticios, bebidas y tabaco.	190	0,0022	0,2132
34 y 35	Fabr. de vehículos autom., remolques, etc. Fabr. de otros tipos de transp.	169	0,0069	0,1897
27 y 28	Fabr. de metales comunes. Prod. elabor. de metal, excepto maquinaria.	106	0,0018	0,1190
17	Fabr. de prod. textiles.	102	0,0039	0,1145
29 y 30	Fabr. de maquin. y equipo, maquin. de oficina, contab. e informática.	76	0,0029	0,0853
33 y 36	Fabr. de instr. médicos, ópticos, etc. fabr. de muebles. Otras industrias.	58	0,0035	0,0651
26	Fabr. de otros prod. minerales no metálicos.	44	0,0016	0,0494
20	Prod. de madera y fabr. de prod. de madera y corcho, etc.	43	0,0045	0,0483
23 y 24	Fabr. de sustancias y prod. químicos. Fabr. de coque, refinac. de petróleo, etc.	42	0,0011	0,0471
25	Fabr. de prod. de caucho y plástico.	24	0,0009	0,0269
31 y 32	Fabr. de máquinas y aparatos eléctricos NCP. Fabr. de aparatos de radio y TV.	22	0,0011	0,0247
21 y 22	Fabr. de papel y prod. de papel. Act. de impres. y edic., reprodu. de grab.	11	0,0005	0,0123
18	Fabr. de prendas de vestir, terminac. y teñido de pieles.	S/E	S/E	S/E
19	Curtido y terminac. de cueros, fabr. de maletas, bolsos de mano, etc.	0	0,0000	0,0000

Nota: S/E: Secreto Estadístico.

Fuente: elaboración propia en base a datos del CNE 1994.

CUADRO N° 24
IMPORTANCIA Y CONCENTRACION ABSOLUTA EN 1994: BOLIVAR

RAMAS	DESCRIPCION	EMPLEO	CONCENT. ABSOLUTA	IMPORT. ABSOLUTA
15 y 16	Elab. de prod. alimenticios, bebidas y tabaco.	84	0,0010	0,4038
21 y 22	Fabr. de papel y prod. de papel. Act. de impres. y edic., reprodu. de grab.	30	0,0013	0,1442
27 y 28	Fabr. de metales comunes. Prod. elabor. de metal, excepto maquinaria.	24	0,0004	0,1154
29 y 30	Fabr. de maquin. y equipo, maquin. de oficina, contab. e informática.	22	0,0008	0,1058
20	Prod. de madera y fabr. de prod. de madera y corcho, etc.	11	0,0012	0,0529
31 y 32	Fabr. de máquinas y aparatos eléctricos NCP. Fabr. de aparatos de radio y TV.	4	0,0002	0,0192
26	Fabr. de otros prod. minerales no metálicos.	S/E	S/E	S/E
18	Fabr. de prendas de vestir, terminac. y teñido de pieles.	S/E	S/E	S/E
25	Fabr. de prod. de caucho y plástico.	S/E	S/E	S/E
33 y 36	Fabr. de instr. médicos, ópticos, etc. fabr. de muebles. Otras industrias.	S/E	S/E	S/E
34 y 35	Fabr. de vehículos autom., remolques, etc. Fabr. de otros tipos de transp.	S/E	S/E	S/E
19	Curtido y terminac. de cueros, fabr. de maletas, bolsos de mano, etc.	0	0,0000	0,0000
17	Fabr. de prod. textiles.	0	0,0000	0,0000
23 y 24	Fabr. de sustancias y prod. químicos. Fabr. de coque, refinac. de petróleo, etc.	0	0,0000	0,0000

Nota: S/E: Secreto Estadístico.

Fuente: elaboración propia en base a datos del CNE 1994.

CUADRO N° 25
IMPORTANCIA Y CONCENTRACION ABSOLUTA EN 1994: BRAGADO

RAMAS	DESCRIPCION	EMPLEO	CONCENT. ABSOLUTA	IMPORT. ABSOLUTA
15 y 16	Elab. de prod. alimenticios, bebidas y tabaco.	134	0,0016	0,2786
18	Fabr. de prendas de vestir, terminac. y teñido de pieles.	115	0,0088	0,2391
27 y 28	Fabr. de metales comunes. Prod. elabor. de metal, excepto maquinaria.	71	0,0012	0,1476
29 y 30	Fabr. de maquin. y equipo, maquin. de oficina, contab. e informática.	61	0,0023	0,1268
21 y 22	Fabr. de papel y prod. de papel. Act. de impres. y edic., reprodu. de grab.	38	0,0016	0,0790
31 y 32	Fabr. de máquinas y aparatos eléctricos NCP. Fabr. de aparatos de radio y TV.	23	0,0011	0,0478
20	Prod. de madera y fabr. de prod. de madera y corcho, etc.	10	0,0011	0,0208
33 y 36	Fabr. de instr. médicos, ópticos, etc. fabr. de muebles. Otras industrias.	5	0,0003	0,0104
26	Fabr. de otros prod. minerales no metálicos.	3	0,0001	0,0062
17	Fabr. de prod. textiles.	S/E	S/E	S/E
19	Curtido y terminac. de cueros, fabr. de maletas, bolsos de mano, etc.	S/E	S/E	S/E
23 y 24	Fabr. de sustancias y prod. químicos. Fabr. de coque, refinac. de petróleo, etc.	S/E	S/E	S/E
25	Fabr. de prod. de caucho y plástico.	S/E	S/E	S/E
34 y 35	Fabr. de vehículos autom., remolques, etc. Fabr. de otros tipos de transp.	S/E	S/E	S/E

Nota: S/E: Secreto Estadístico.

Fuente: elaboración propia en base a datos del CNE 1994.

CUADRO N° 26
IMPORTANCIA Y CONCENTRACION ABSOLUTA EN 1994: BRANDSEN

RAMAS	DESCRIPCION	EMPLEO	CONCENT. ABSOLUTA	IMPORT. ABSOLUTA
23 y 24	Fabr. de sustancias y prod. químicos. Fabr. de coque, refinac. de petróleo, etc.	74	0,0019	0,0670
15 y 16	Elab. de prod. alimenticios, bebidas y tabaco.	39	0,0005	0,0353
27 y 28	Fabr. de metales comunes. Prod. elabor. de metal, excepto maquinaria.	22	0,0004	0,0199
33 y 36	Fabr. de instr. médicos, ópticos, etc. fabr. de muebles. Otras industrias.	8	0,0005	0,0072
31 y 32	Fabr. de máquinas y aparatos eléctricos NCP. Fabr. de aparatos de radio y TV.	8	0,0004	0,0072
26	Fabr. de otros prod. minerales no metálicos.	8	0,0003	0,0072
17	Fabr. de prod. textiles.	S/E	S/E	S/E
18	Fabr. de prendas de vestir, terminac. y teñido de pieles.	S/E	S/E	S/E
20	Prod. de madera y fabr. de prod. de madera y corcho, etc.	S/E	S/E	S/E
21 y 22	Fabr. de papel y prod. de papel. Act. de impres. y edic., reprodu. de grab.	S/E	S/E	S/E
29 y 30	Fabr. de maquin. y equipo, maquin. de oficina, contab. e informática.	S/E	S/E	S/E
34 y 35	Fabr. de vehículos autom., remolques, etc. Fabr. de otros tipos de transp.	S/E	S/E	S/E
19	Curtido y terminac. de cueros, fabr. de maletas, bolsos de mano, etc.	0	0,0000	0,0000
25	Fabr. de prod. de caucho y plástico.	0	0,0000	0,0000

Nota: S/E: Secreto Estadístico.

Fuente: elaboración propia en base a datos del CNE 1994.

CUADRO N° 27
IMPORTANCIA Y CONCENTRACION ABSOLUTA EN 1994: CAMPANA

RAMAS	DESCRIPCION	EMPLEO	CONCENT. ABSOLUTA	IMPORT. ABSOLUTA
27 y 28	Fabr. de metales comunes. Prod. elabor. de metal, excepto maquinaria.	4925	0,0850	0,6402
23 y 24	Fabr. de sustancias y prod. químicos. Fabr. de coque, refinac. de petróleo, etc.	1505	0,0391	0,1956
26	Fabr. de otros prod. minerales no metálicos.	414	0,0152	0,0538
31 y 32	Fabr. de máquinas y aparatos eléctricos NCP. Fabr. de aparatos de radio y TV.	299	0,0145	0,0389
21 y 22	Fabr. de papel y prod. de papel. Act. de impres. y edic., reprodu. de grab.	226	0,0098	0,0294
20	Prod. de madera y fabr. de prod. de madera y corcho, etc.	40	0,0042	0,0052
29 y 30	Fabr. de maquin. y equipo, maquin. de oficina, contab. e informática.	106	0,0041	0,0138
15 y 16	Fabr. de maquin. y equipo, maquin. de oficina, contab. e informática.	110	0,0013	0,0143
34 y 35	Fabr. de vehículos autom., remolques, etc. Fabr. de otros tipos de transp.	29	0,0012	0,0038
33 y 36	Fabr. de instr. médicos, ópticos, etc. fabr. de muebles. Otras industrias.	13	0,0008	0,0017
17	Fabr. de prod. textiles.	S/E	S/E	S/E
18	Fabr. de prendas de vestir, terminac. y teñido de pieles.	S/E	S/E	S/E
25	Fabr. de prod. de caucho y plástico.	S/E	S/E	S/E
19	Curtido y terminac. de cueros, fabr. de maletas, bolsos de mano, etc.	0	0,0000	0,0000

Nota: S/E: Secreto Estadístico.

Fuente: elaboración propia en base a datos del CNE 1994.

CUADRO N° 28
IMPORTANCIA Y CONCENTRACION ABSOLUTA EN 1994: CAÑUELAS

RAMAS	DESCRIPCION	EMPLEO	CONCENT. ABSOLUTA	IMPORT. ABSOLUTA
15 y 16	Elab. de prod. alimenticios, bebidas y tabaco.	1104	0,0130	0,8558
18	Fabr. de prendas de vestir, terminac. y teñido de pieles.	40	0,0031	0,0310
27 y 28	Fabr. de metales comunes. Prod. elabor. de metal, excepto maquinaria.	23	0,0004	0,0178
29 y 30	Fabr. de maquin. y equipo, maquin. de oficina, contab. e informática.	22	0,0008	0,0171
20	Prod. de madera y fabr. de prod. de madera y corcho, etc.	7	0,0007	0,0054
21 y 22	Fabr. de papel y prod. de papel. Act. de impres. y edic., reprodu. de grab.	6	0,0003	0,0047
17	Fabr. de prod. textiles.	S/E	S/E	S/E
23 y 24	Fabr. de sustancias y prod. químicos. Fabr. de coque, refinac. de petróleo, etc.	S/E	S/E	S/E
25	Fabr. de prod. de caucho y plástico.	S/E	S/E	S/E
26	Fabr. de otros prod. minerales no metálicos.	S/E	S/E	S/E
31 y 32	Fabr. de máquinas y aparatos eléctricos NCP. Fabr. de aparatos de radio y TV.	S/E	S/E	S/E
33 y 36	Fabr. de instr. médicos, ópticos, etc. fabr. de muebles. Otras industrias.	S/E	S/E	S/E
19	Curtido y terminac. de cueros, fabr. de maletas, bolsos de mano, etc.	0	0,0000	0,0000
34 y 35	Fabr. de vehículos autom., remolques, etc. Fabr. de otros tipos de transp.	0	0,0000	0,0000

Nota: S/E: Secreto Estadístico.

Fuente: elaboración propia en base a datos del CNE 1994.

CUADRO N° 29
IMPORTANCIA Y CONCENTRACION ABSOLUTA EN 1994: CAPITAN SARMIENTO

RAMAS	DESCRIPCION	EMPLEO	CONCENT. ABSOLUTA	IMPORT. ABSOLUTA
18	Fabr. de prendas de vestir, terminac. y teñido de pieles.	147	0,0112	0,5951
15 y 16	Elab. de prod. alimenticios, bebidas y tabaco.	39	0,0005	0,1579
27 y 28	Fabr. de metales comunes. Prod. elabor. de metal, excepto maquinaria.	9	0,0002	0,0364
34 y 35	Fabr. de vehículos autom., remolques, etc. Fabr. de otros tipos de transp.	8	0,0003	0,0324
29 y 30	Fabr. de maquin. y equipo, maquin. de oficina, contab. e informática.	4	0,0002	0,0162
17	Fabr. de prod. textiles.	S/E	S/E	S/E
20	Prod. de madera y fabr. de prod. de madera y corcho, etc.	S/E	S/E	S/E
21 y 22	Fabr. de papel y prod. de papel. Act. de impres. y edic., reprodu. de grab.	S/E	S/E	S/E
31 y 32	Fabr. de máquinas y aparatos eléctricos NCP. Fabr. de aparatos de radio y TV.	S/E	S/E	S/E
33 y 36	Fabr. de instr. médicos, ópticos, etc. fabr. de muebles. Otras industrias.	S/E	S/E	S/E
19	Curtido y terminac. de cueros, fabr. de maletas, bolsos de mano, etc.	0	0,0000	0,0000
23 y 24	Fabr. de sustancias y prod. químicos. Fabr. de coque, refinac. de petróleo, etc.	0	0,0000	0,0000
25	Fabr. de prod. de caucho y plástico.	0	0,0000	0,0000
26	Fabr. de otros prod. minerales no metálicos.	0	0,0000	0,0000

Nota: S/E: Secreto Estadístico.

Fuente: elaboración propia en base a datos del CNE 1994.

CUADRO N° 30
IMPORTANCIA Y CONCENTRACION ABSOLUTA EN 1994: CARLOS CASARES

RAMAS	DESCRIPCION	EMPLEO	CONCENT. ABSOLUTA	IMPORT. ABSOLUTA
15 y 16	Elab. de prod. alimenticios, bebidas y tabaco.	195	0,0023	0,6113
27 y 28	Fabr. de metales comunes. Prod. elabor. de metal, excepto maquinaria.	27	0,0005	0,0846
21 y 22	Fabr. de papel y prod. de papel. Act. de impres. y edic., reprodu. de grab.	15	0,0007	0,0470
33 y 36	Fabr. de instr. médicos, ópticos, etc. fabr. de muebles. Otras industrias.	14	0,0008	0,0439
29 y 30	Fabr. de maquin. y equipo, maquin. de oficina, contab. e informática.	14	0,0005	0,0439
34 y 35	Fabr. de vehículos autom., remolques, etc. Fabr. de otros tipos de transp.	8	0,0003	0,0251
20	Prod. de madera y fabr. de prod. de madera y corcho, etc.	7	0,0007	0,0219
18	Fabr. de prendas de vestir, terminac. y teñido de pieles.	7	0,0005	0,0219
17	Fabr. de prod. textiles.	S/E	S/E	S/E
19	Curtido y terminac. de cueros, fabr. de maletas, bolsos de mano, etc.	S/E	S/E	S/E
25	Fabr. de prod. de caucho y plástico.	S/E	S/E	S/E
26	Fabr. de otros prod. minerales no metálicos.	S/E	S/E	S/E
31 y 32	Fabr. de máquinas y aparatos eléctricos NCP. Fabr. de aparatos de radio y TV.	S/E	S/E	S/E
23 y 24	Fabr. de sustancias y prod. químicos. Fabr. de coque, refinac. de petróleo, etc.	0	0,0000	0,0000

Nota: S/E: Secreto Estadístico.

Fuente: elaboración propia en base a datos del CNE 1994.

CUADRO N° 31
IMPORTANCIA Y CONCENTRACION ABSOLUTA EN 1994: CARLOS TEJEDOR

RAMAS	DESCRIPCION	EMPLEO	CONCENT. ABSOLUTA	IMPORT. ABSOLUTA
15 y 16	Elab. de prod. alimenticios, bebidas y tabaco.	34	0,0004	0,5397
29 y 30	Fabr. de maquin. y equipo, maquin. de oficina, contab. e informática.	9	0,0003	0,1429
34 y 35	Fabr. de vehículos autom., remolques, etc. Fabr. de otros tipos de transp.	8	0,0000	0,1270
20	Prod. de madera y fabr. de prod. de madera y corcho, etc.	6	0,0006	0,0952
21 y 22	Fabr. de papel y prod. de papel. Act. de impres. y edic., reprodu. de grab.	6	0,0003	0,0952
27 y 28	Fabr. de metales comunes. Prod. elabor. de metal, excepto maquinaria.	3	0,0001	0,0476
31 y 32	Fabr. de máquinas y aparatos eléctricos NCP. Fabr. de aparatos de radio y TV.	S/E	S/E	S/E
33 y 36	Fabr. de instr. médicos, ópticos, etc. Fabr. de muebles. Otras industrias.	S/E	S/E	S/E
17	Fabr. de prod. textiles.	0	0,0000	0,0000
18	Fabr. de prendas de vestir, terminac. y teñido de pieles.	0	0,0000	0,0000
19	Curtido y terminac. de cueros, fabr. de maletas, bolsos de mano, etc.	0	0,0000	0,0000
23 y 24	Fabr. de sustancias y prod. químicos. Fabr. de coque, refinac. de petróleo, etc.	0	0,0000	0,0000
25	Fabr. de prod. de caucho y plástico.	0	0,0000	0,0000
26	Fabr. de otros prod. minerales no metálicos.	0	0,0000	0,0000

Nota: S/E: Secreto Estadístico.

Fuente: elaboración propia en base a datos del CNE 1994.

CUADRO N° 32
IMPORTANCIA Y CONCENTRACION ABSOLUTA EN 1994: CARMEN DE ARECO

RAMAS	DESCRIPCION	EMPLEO	CONCENT. ABSOLUTA	IMPORT. ABSOLUTA
34 y 35	Fabr. de vehículos autom., remolques, etc. Fabr. de otros tipos de transp.	199	0,0081	0,4432
18	Fabr. de prendas de vestir, terminac. y teñido de pieles.	140	0,0107	0,3118
15 y 16	Elab. de prod. alimenticios, bebidas y tabaco.	42	0,0005	0,0935
29 y 30	Fabr. de maquin. y equipo, maquin. De oficina, contab. e informática.	39	0,0015	0,0869
20	Prod. de madera y fabr. de prod. de madera y corcho, etc.	8	0,0008	0,0178
31 y 32	Fabr. de máquinas y aparatos eléctricos NCP. Fabr. de aparatos de radio y TV.	7	0,0003	0,0156
27 y 28	Fabr. de metales comunes. Prod. elabor. de metal, excepto maquinaria.	4	0,0001	0,0089
19	Curtido y terminac. de cueros, fabr. de maletas, bolsos de mano, etc.	S/E	S/E	S/E
21 y 22	Fabr. de papel y prod. de papel. Act. de impres. y edic., reprodu. de grab.	S/E	S/E	S/E
23 y 24	Fabr. de sustancias y prod. químicos. Fabr. de coque, refinac. de petróleo, etc.	S/E	S/E	S/E
33 y 36	Fabr. de instr. médicos, ópticos, etc. Fabr. de muebles. Otras industrias.	S/E	S/E	S/E
17	Fabr. de prod. textiles.	0	0,0000	0,0000
25	Fabr. de prod. de caucho y plástico.	0	0,0000	0,0000
26	Fabr. de otros prod. minerales no metálicos.	0	0,0000	0,0000

Nota: S/E: Secreto Estadístico.

Fuente: elaboración propia en base a datos del CNE 1994.

CUADRO N° 33
IMPORTANCIA Y CONCENTRACION ABSOLUTA EN 1994: CASTELLI

RAMAS	DESCRIPCION	EMPLEO	CONCENT. ABSOLUTA	IMPORT. ABSOLUTA
15 y 16	Elab. de prod. alimenticios, bebidas y tabaco.	60	0,0007	0,5714
27 y 28	Fabr. de metales comunes. Prod. elabor. de metal, excepto maquinaria.	3	0,0001	0,0286
17	Fabr. de prod. textiles.	S/E	S/E	S/E
19	Curtido y terminac. de cueros, fabr. de maletas, bolsos de mano, etc.	S/E	S/E	S/E
20	Prod. de madera y fabr. de prod. de madera y corcho, etc.	S/E	S/E	S/E
21 y 22	Fabr. de papel y prod. de papel. Act. de impres. y edic., reprod. de grab.	S/E	S/E	S/E
26	Fabr. de otros prod. minerales no metálicos.	S/E	S/E	S/E
29 y 30	Fabr. de maquin. y equipo, maquin. De oficina, contab. e informática.	S/E	S/E	S/E
31 y 32	Fabr. de máquinas y aparatos eléctricos NCP. Fabr. de aparatos de radio y TV.	S/E	S/E	S/E
33 y 36	Fabr. de instr. médicos, ópticos, etc. Fabr. de muebles. Otras industrias.	S/E	S/E	S/E
18	Fabr. de prendas de vestir, terminac. y teñido de pieles.	0	0,0000	0,0000
23 y 24	Fabr. de sustancias y prod. químicos. Fabr. de coque, refinac. de petróleo, etc.	0	0,0000	0,0000
25	Fabr. de prod. de caucho y plástico.	0	0,0000	0,0000
34 y 35	Fabr. de vehículos autom., remolques, etc. Fabr. de otros tipos de transp.	0	0,0000	0,0000

Nota: S/E: Secreto Estadístico.

Fuente: elaboración propia en base a datos del CNE 1994.

CUADRO N° 34
IMPORTANCIA Y CONCENTRACION ABSOLUTA EN 1994: CORONEL DORREGO

RAMAS	DESCRIPCION	EMPLEO	CONCENT. ABSOLUTA	IMPORT. ABSOLUTA
15 y 16	Elab. de prod. alimenticios, bebidas y tabaco.	37	0,0004	0,3936
29 y 30	Fabr. de maquin. y equipo, maquin. de oficina, contab. e informática.	20	0,0008	0,2128
27 y 28	Fabr. de metales comunes. Prod. elabor. de metal, excepto maquinaria.	17	0,0003	0,1809
31 y 32	Fabr. de máquinas y aparatos eléctricos NCP. Fabr. de aparatos de radio y TV.	5	0,0002	0,0532
26	Fabr. de otros prod. minerales no metálicos.	3	0,0001	0,0319
17	Fabr. de prod. textiles.	S/E	S/E	S/E
20	Prod. de madera y fabr. de prod. de madera y corcho, etc.	S/E	S/E	S/E
21 y 22	Fabr. de papel y prod. de papel. Act. de impres. y edic., reprod. de grab.	S/E	S/E	S/E
25	Fabr. de prod. de caucho y plástico.	S/E	S/E	S/E
33 y 36	Fabr. de instr. médicos, ópticos, etc. fabr. de muebles. Otras industrias.	S/E	S/E	S/E
34 y 35	Fabr. de vehículos autom., remolques, etc. Fabr. de otros tipos de transp.	S/E	S/E	S/E
18	Fabr. de prendas de vestir, terminac. y teñido de pieles.	0	0,0000	0,0000
19	Curtido y terminac. de cueros, fabr. de maletas, bolsos de mano, etc.	0	0,0000	0,0000
23 y 24	Fabr. de sustancias y prod. químicos. Fabr. de coque, refinac. de petróleo, etc.	0	0,0000	0,0000

Nota: S/E: Secreto Estadístico.

Fuente: elaboración propia en base a datos del CNE 1994.

CUADRO N° 35
IMPORTANCIA Y CONCENTRACION ABSOLUTA EN 1994: CORONEL PRINGLES

RAMAS	DESCRIPCION	EMPLEO	CONCENT. ABSOLUTA	IMPORT. ABSOLUTA
15 y 16	Elab. de prod. alimenticios, bebidas y tabaco.	62	0,0007	0,3116
25	Fabr. de prod. de caucho y plástico.	47	0,0018	0,2362
33 y 36	Fabr. de instr. médicos, ópticos, etc. fabr. de muebles. Otras industrias.	16	0,0010	0,0804
27 y 28	Fabr. de otros prod. minerales no metálicos.	15	0,0003	0,0754
29 y 30	Fabr. de maquin. y equipo, maquin. de oficina, contab. e informática.	11	0,0004	0,0553
21 y 22	Fabr. de papel y prod. de papel. Act. de impres. y edic., reprodu. de grab.	8	0,0003	0,0402
20	Prod. de madera y fabr. de prod. de madera y corcho, etc.	7	0,0007	0,0352
17	Fabr. de prod. textiles.	S/E	S/E	S/E
18	Fabr. de prendas de vestir, terminac. y teñido de pieles.	S/E	S/E	S/E
19	Curtido y terminac. de cueros, fabr. de maletas, bolsos de mano, etc.	S/E	S/E	S/E
26	Fabr. de otros prod. minerales no metálicos.	S/E	S/E	S/E
31 y 32	Fabr. de máquinas y aparatos eléctricos NCP. Fabr. de aparatos de radio y TV.	S/E	S/E	S/E
34 y 35	Fabr. de vehículos autom., remolques, etc. Fabr. de otros tipos de transp.	S/E	S/E	S/E
23 y 24	Fabr. de sustancias y prod. químicos. Fabr. de coque, refinac. de petróleo, etc.	0	0,0000	0,0000

Nota: S/E: Secreto Estadístico.

Fuente: elaboración propia en base a datos del CNE 1994.

CUADRO N° 36
IMPORTANCIA Y CONCENTRACION ABSOLUTA EN 1994: CORONEL L. ROSALES

RAMAS	DESCRIPCION	EMPLEO	CONCENT. ABSOLUTA	IMPORT. ABSOLUTA
15 y 16	Elab. de prod. alimenticios, bebidas y tabaco.	113	0,0013	0,4109
34 y 35	Fabr. de vehículos autom., remolques, etc. Fabr. de otros tipos de transp.	87	0,0035	0,3164
33 y 36	Fabr. de instr. médicos, ópticos, etc. fabr. de muebles. Otras industrias.	31	0,0019	0,1127
20	Prod. de madera y fabr. de prod. de madera y corcho, etc.	9	0,0010	0,0327
27 y 28	Fabr. de metales comunes. Prod. elabor. de metal, excepto maquinaria.	4	0,0001	0,0145
18	Fabr. de prendas de vestir, terminac. y teñido de pieles.	S/E	S/E	S/E
21 y 22	Fabr. de papel y prod. de papel. Act. de impres. y edic., reprodu. de grab.	S/E	S/E	S/E
25	Fabr. de prod. de caucho y plástico.	S/E	S/E	S/E
26	Fabr. de otros prod. minerales no metálicos.	S/E	S/E	S/E
31 y 32	Fabr. de máquinas y aparatos eléctricos NCP. Fabr. de aparatos de radio y TV.	S/E	S/E	S/E
17	Fabr. de prod. textiles.	0	0,0000	0,0000
19	Curtido y terminac. de cueros, fabr. de maletas, bolsos de mano, etc.	0	0,0000	0,0000
23 y 24	Fabr. de sustancias y prod. químicos. Fabr. de coque, refinac. de petróleo, etc.	0	0,0000	0,0000
29 y 30	Fabr. de maquin. y equipo, maquin. de oficina, contab. e informática.	0	0,0000	0,0000

Nota: S/E: Secreto Estadístico.

Fuente: elaboración propia en base a datos del CNE 1994.

CUADRO N° 37
IMPORTANCIA Y CONCENTRACION ABSOLUTA EN 1994: CORONEL SUAREZ

RAMAS	DESCRIPCION	EMPLEO	CONCENT. ABSOLUTA	IMPORT. ABSOLUTA
19	Curtido y terminac. de cueros, fabr. de maletas, bolsos de mano, etc.	1719	0,0850	0,8292
15 y 16	Elab. de prod. alimenticios, bebidas y tabaco.	144	0,0017	0,0695
27 y 28	Fabr. de metales comunes. Prod. elabor. de metal, excepto maquinaria.	48	0,0008	0,0232
33 y 36	Fabr. de instr. médicos, ópticos, etc. fabr. de muebles. Otras industrias.	46	0,0028	0,0222
21 y 22	Fabr. de papel y prod. de papel. Act. de impres. y edic., reprod. de grab.	33	0,0014	0,0159
26	Fabr. de otros prod. minerales no metálicos.	25	0,0009	0,0121
29 y 30	Fabr. de maquin. y equipo, maquin. de oficina, contab. e informática.	11	0,0004	0,0053
20	Prod. de madera y fabr. de prod. de madera y corcho, etc.	10	0,0011	0,0048
25	Fabr. de prod. de caucho y plástico.	7	0,0003	0,0034
31 y 32	Fabr. de máquinas y aparatos eléctricos NCP. Fabr. de aparatos de radio y TV.	5	0,0002	0,0024
17	Fabr. de prod. textiles.	S/E	S/E	S/E
18	Fabr. de prendas de vestir, terminac. y teñido de pieles.	S/E	S/E	S/E
23 y 24	Fabr. de sustancias y prod. químicos. Fabr. de coque, refinac. de petróleo, etc.	S/E	S/E	S/E
34 y 35	Fabr. de vehículos autom., remolques, etc. Fabr. de otros tipos de transp.	S/E	S/E	S/E

Nota: S/E: Secreto Estadístico.

Fuente: elaboración propia en base a datos del CNE 1994.

CUADRO N° 38
IMPORTANCIA Y CONCENTRACION ABSOLUTA EN 1994: COLON

RAMAS	DESCRIPCION	EMPLEO	CONCENT. ABSOLUTA	IMPORT. ABSOLUTA
15 y 16	Elab. de prod. alimenticios, bebidas y tabaco.	458	0,0054	0,3520
18	Fabr. de prendas de vestir, terminac. y teñido de pieles.	299	0,0229	0,2298
25	Fabr. de prod. de caucho y plástico.	97	0,0036	0,0746
27 y 28	Fabr. de metales comunes. Prod. elabor. de metal, excepto maquinaria.	68	0,0012	0,0523
29 y 30	Fabr. de maquin. y equipo, maquin. de oficina, contab. e informática.	58	0,0022	0,0446
34 y 35	Fabr. de vehículos autom., remolques, etc. Fabr. de otros tipos de transp.	51	0,0021	0,0392
21 y 22	Fabr. de papel y prod. de papel. Act. de impres. y edic., reprod. de grab.	11	0,0005	0,0085
20	Prod. de madera y fabr. de prod. de madera y corcho, etc.	8	0,0008	0,0061
33 y 36	Fabr. de instr. médicos, ópticos, etc. fabr. de muebles. Otras industrias.	6	0,0004	0,0046
31 y 32	Fabr. de máquinas y aparatos eléctricos NCP. Fabr. de aparatos de radio y TV.	6	0,0003	0,0046
17	Fabr. de prod. textiles.	S/E	S/E	S/E
23 y 24	Fabr. de sustancias y prod. químicos. Fabr. de coque, refinac. de petróleo, etc.	S/E	S/E	S/E
19	Curtido y terminac. de cueros, fabr. de maletas, bolsos de mano, etc.	0	0,0000	0,0000
26	Fabr. de otros prod. minerales no metálicos.	0	0,0000	0,0000

Nota: S/E: Secreto Estadístico.

Fuente: elaboración propia en base a datos del CNE 1994.

CUADRO N° 39
IMPORTANCIA Y CONCENTRACION ABSOLUTA EN 1994: CHACABUCO

RAMAS	DESCRIPCION	EMPLEO	CONCENT. ABSOLUTA	IMPORT. ABSOLUTA
15 y 16	Elab. de prod. alimenticios, bebidas y tabaco.	967	0,0114	0,7773
18	Fabr. de prendas de vestir, terminac. y teñido de pieles.	75	0,0057	0,0603
27 y 28	Fabr. de metales comunes. Prod. elabor. de metal, excepto maquinaria.	57	0,0010	0,0458
29 y 30	Fabr. de maquin. y equipo, maquin. de oficina, contab. e informática.	56	0,0021	0,0450
21 y 22	Fabr. de papel y prod. de papel. Act. de impres. y edic., reprodu. de grab.	39	0,0017	0,0314
20	Prod. de madera y fabr. de prod. de madera y corcho, etc.	19	0,0020	0,0153
26	Fabr. de otros prod. minerales no metálicos.	13	0,0005	0,0105
34 y 35	Fabr. de vehículos autom., remolques, etc. Fabr. de otros tipos de transp.	9	0,0004	0,0072
31 y 32	Fabr. de máquinas y aparatos eléctricos NCP. Fabr. de aparatos de radio y TV.	4	0,0002	0,0032
17	Fabr. de prod. textiles.	S/E	S/E	S/E
19	Curtido y terminac. de cueros, fabr. de maletas, bolsos de mano, etc.	S/E	S/E	S/E
33 y 36	Fabr. de instr. médicos, ópticos, etc. fabr. de muebles. Otras industrias.	S/E	S/E	S/E
23 y 24	Fabr. de sustancias y prod. químicos. Fabr. de coque, refinac. de petróleo, etc.	0	0,0000	0,0000
25	Fabr. de prod. de caucho y plástico.	0	0,0000	0,0000

Nota: S/E: Secreto Estadístico.

Fuente: elaboración propia en base a datos del CNE 1994.

CUADRO N° 40
IMPORTANCIA Y CONCENTRACION ABSOLUTA EN 1994: CHASCOMUS

RAMAS	DESCRIPCION	EMPLEO	CONCENT. ABSOLUTA	IMPORT. ABSOLUTA
15 y 16	Elab. de prod. alimenticios, bebidas y tabaco.	1014	0,0119	0,4838
17	Fabr. de prod. textiles.	228	0,0088	0,1088
27 y 28	Fabr. de metales comunes. Prod. elabor. de metal, excepto maquinaria.	183	0,0032	0,0873
18	Fabr. de prendas de vestir, terminac. y teñido de pieles.	105	0,0080	0,0501
19	Curtido y terminac. de cueros, fabr. de maletas, bolsos de mano, etc.	37	0,0018	0,0177
21 y 22	Fabr. de papel y prod. de papel. Act. de impres. y edic., reprodu. de grab.	33	0,0014	0,0157
26	Fabr. de otros prod. minerales no metálicos.	7	0,0003	0,0033
20	Prod. de madera y fabr. de prod. de madera y corcho, etc.	4	0,0004	0,0019
25	Fabr. de prod. de caucho y plástico.	S/E	S/E	S/E
29 y 30	Fabr. de maquin. y equipo, maquin. de oficina, contab. e informática.	S/E	S/E	S/E
34 y 35	Fabr. de vehículos autom., remolques, etc. Fabr. de otros tipos de transp.	S/E	S/E	S/E
23 y 24	Fabr. de sustancias y prod. químicos. Fabr. de coque, refinac. de petróleo, etc.	0	0,0000	0,0000
31 y 32	Fabr. de máquinas y aparatos eléctricos NCP. Fabr. de aparatos de radio y TV.	0	0,0000	0,0000
33 y 36	Fabr. de instr. médicos, ópticos, etc. fabr. de muebles. Otras industrias.	0	0,0000	0,0000

Nota: S/E: Secreto Estadístico.

Fuente: elaboración propia en base a datos del CNE 1994.

CUADRO N° 41
IMPORTANCIA Y CONCENTRACION ABSOLUTA EN 1994: CHIVILCOY

RAMAS	DESCRIPCION	EMPLEO	CONCENT. ABSOLUTA	IMPORT. ABSOLUTA
15 y 16	Elab. de prod. alimenticios, bebidas y tabaco.	743	0,0087	0,4457
27 y 28	Fabr. de metales comunes. Prod. elabor. de metal, excepto maquinaria.	246	0,0042	0,1474
34 y 35	Fabr. de vehículos autom., remolques, etc. Fabr. de otros tipos de transp.	192	0,0078	0,1151
25	Fabr. de prod. de caucho y plástico.	185	0,0070	0,1109
21 y 22	Fabr. de papel y prod. de papel. Act. de impres. y edic., reprod. de grab.	91	0,0040	0,0546
29 y 30	Fabr. de maquin. y equipo, maquin. de oficina, contab. e informática.	76	0,0029	0,0458
20	Prod. de madera y fabr. de prod. de madera y corcho, etc.	36	0,0038	0,0217
26	Fabr. de otros prod. minerales no metálicos.	28	0,0010	0,0165
33 y 36	Fabr. de instr. médicos, ópticos, etc. fabr. de muebles. Otras industrias.	14	0,0008	0,0084
31 y 32	Fabr. de máquinas y aparatos eléctricos NCP. Fabr. de aparatos de radio y TV.	13	0,0006	0,0078
18	Fabr. de prendas de vestir, terminac. y teñido de pieles.	4	0,0003	0,0024
17	Fabr. de prod. textiles.	S/E	S/E	S/E
19	Curtido y terminac. de cueros, fabr. de maletas, bolsos de mano, etc.	S/E	S/E	S/E
23 y 24	Fabr. de sustancias y prod. químicos. Fabr. de coque, refinac. de petróleo, etc.	S/E	S/E	S/E

Nota: S/E: Secreto Estadístico.

Fuente: elaboración propia en base a datos del CNE 1994.

CUADRO N° 42
IMPORTANCIA Y CONCENTRACION ABSOLUTA EN 1994: DAIREAUX

RAMAS	DESCRIPCION	EMPLEO	CONCENT. ABSOLUTA	IMPORT. ABSOLUTA
15 y 16	Elab. de prod. alimenticios, bebidas y tabaco.	44	0,0005	0,4356
27 y 28	Fabr. de metales comunes. Prod. elabor. de metal, excepto maquinaria.	14	0,0002	0,1386
21 y 22	Fabr. de papel y prod. de papel. Act. de impres. y edic., reprod. de grab.	8	0,0003	0,0792
29 y 30	Fabr. de maquin. y equipo, maquin. de oficina, contab. e informática.	8	0,0003	0,0792
20	Prod. de madera y fabr. de prod. de madera y corcho, etc.	4	0,0004	0,0396
33 y 36	Fabr. de instr. médicos, ópticos, etc. fabr. de muebles. Otras industrias.	4	0,0002	0,0396
17	Fabr. de prod. textiles.	S/E	S/E	S/E
18	Fabr. de prendas de vestir, terminac. y teñido de pieles.	S/E	S/E	S/E
25	Fabr. de prod. de caucho y plástico.	S/E	S/E	S/E
26	Fabr. de otros prod. minerales no metálicos.	S/E	S/E	S/E
31 y 32	Fabr. de máquinas y aparatos eléctricos NCP. Fabr. de aparatos de radio y TV.	S/E	S/E	S/E
34 y 35	Fabr. de vehículos autom., remolques, etc. Fabr. de otros tipos de transp.	S/E	S/E	S/E
19	Curtido y terminac. de cueros, fabr. de maletas, bolsos de mano, etc.	0	0,0000	0,0000
23 y 24	Fabr. de sustancias y prod. químicos. Fabr. de coque, refinac. de petróleo, etc.	0	0,0000	0,0000

Nota: S/E: Secreto Estadístico.

Fuente: elaboración propia en base a datos del CNE 1994.

CUADRO N° 43
IMPORTANCIA Y CONCENTRACION ABSOLUTA EN 1994: DOLORES

RAMAS	DESCRIPCION	EMPLEO	CONCENT. ABSOLUTA	IMPORT. ABSOLUTA
15 y 16	Elab. de prod. alimenticios, bebidas y tabaco.	111	0,0013	0,7161
21 y 22	Fabr. de papel y prod. de papel. Act. de impres. y edic., repro. de grab.	18	0,0008	0,1161
27 y 28	Fabr. de metales comunes. Prod. elabor. de metal, excepto maquinaria.	4	0,0001	0,0258
31 y 32	Fabr. de máquinas y aparatos eléctricos NCP. Fabr. de aparatos de radio y TV.	3	0,0001	0,0194
18	Fabr. de prendas de vestir, terminac. y teñido de pieles.	S/E	S/E	S/E
20	Prod. de madera y fabr. de prod. de madera y corcho, etc.	S/E	S/E	S/E
29 y 30	Fabr. de maquin. y equipo, maquin. de oficina, contab. e informática.	S/E	S/E	S/E
33 y 36	Fabr. de instr. médicos, ópticos, etc. fabr. de muebles. Otras industrias.	S/E	S/E	S/E
34 y 35	Fabr. de vehículos autom., remolques, etc. Fabr. de otros tipos de transp.	S/E	S/E	S/E
17	Fabr. de prod. textiles.	0	0,0000	0,0000
19	Curtido y terminac. de cueros, fabr. de maletas, bolsos de mano, etc.	0	0,0000	0,0000
23 y 24	Fabr. de sustancias y prod. químicos. Fabr. de coque, refinac. de petróleo, etc.	0	0,0000	0,0000
25	Fabr. de prod. de caucho y plástico.	0	0,0000	0,0000
26	Fabr. de otros prod. minerales no metálicos.	0	0,0000	0,0000

Nota: S/E: Secreto Estadístico.

Fuente: elaboración propia en base a datos del CNE 1994.

CUADRO N° 44
IMPORTANCIA Y CONCENTRACION ABSOLUTA EN 1994: ESTEBAN ECHEVERRIA

RAMAS	DESCRIPCION	EMPLEO	CONCENT. ABSOLUTA	IMPORT. ABSOLUTA
15 y 16	Elab. de prod. alimenticios, bebidas y tabaco.	2345	0,0276	0,2876
23 y 24	Fabr. de sustancias y prod. químicos. Fabr. de coque, refinac. de petróleo, etc.	1812	0,0470	0,2222
27 y 28	Fabr. de metales comunes. Prod. elabor. de metal, excepto maquinaria.	841	0,0145	0,1032
17	Fabr. de prod. textiles.	705	0,0272	0,0864
34 y 35	Fabr. de vehículos autom., remolques, etc. Fabr. de otros tipos de transp.	704	0,0286	0,0863
26	Fabr. de otros prod. minerales no metálicos.	528	0,0194	0,0647
29 y 30	Fabr. de maquin. y equipo, maquin. de oficina, contab. e informática.	272	0,0104	0,0334
21 y 22	Fabr. de papel y prod. de papel. Act. de impres. y edic., repro. de grab.	228	0,0099	0,0280
25	Fabr. de prod. de caucho y plástico.	191	0,0072	0,0235
31 y 32	Fabr. de máquinas y aparatos eléctricos NCP. Fabr. de aparatos de radio y TV.	188	0,0091	0,0230
33 y 36	Fabr. de instr. médicos, ópticos, etc. fabr. de muebles. Otras industrias.	151	0,0091	0,0185
20	Prod. de madera y fabr. de prod. de madera y corcho, etc.	102	0,0108	0,0125
18	Fabr. de prendas de vestir, terminac. y teñido de pieles.	48	0,0036	0,0058
19	Curtido y terminac. de cueros, fabr. de maletas, bolsos de mano, etc.	40	0,0020	0,0049

Nota: S/E: Secreto Estadístico.

Fuente: elaboración propia en base a datos del CNE 1994.

CUADRO N° 45
IMPORTANCIA Y CONCENTRACION ABSOLUTA EN 1994: ENSENADA

RAMAS	DESCRIPCION	EMPLEO	CONCENT. ABSOLUTA	IMPORT. ABSOLUTA
23 y 24	Fabr. de sustancias y prod. químicos. Fabr. de coque, refinac. de petróleo, etc.	1883	0,0489	0,6072
27 y 28	Fabr. de metales comunes. Prod. elabor. de metal, excepto maquinaria.	909	0,0157	0,2931
15 y 16	Elab. de prod. alimenticios, bebidas y tabaco.	115	0,0014	0,0371
18	Fabr. de prendas de vestir, terminac. y teñido de pieles.	50	0,0038	0,0161
29 y 30	Fabr. de maquin. y equipo, maquin. de oficina, contab. e informática.	48	0,0018	0,0155
26	Fabr. de otros prod. minerales no metálicos.	33	0,0012	0,0106
33 y 36	Fabr. de instr. médicos, ópticos, etc. fabr. de muebles. Otras industrias.	25	0,0015	0,0081
25	Fabr. de prod. de caucho y plástico.	22	0,0008	0,0071
19	Curtido y terminac. de cueros, fabr. de maletas, bolsos de mano, etc.	S/E	S/E	S/E
20	Prod. de madera y fabr. de prod. de madera y corcho, etc.	S/E	S/E	S/E
21 y 22	Fabr. de papel y prod. de papel. Act. de impres. y edic., reprodu. de grab.	S/E	S/E	S/E
34 y 35	Fabr. de vehículos autom., remolques, etc. Fabr. de otros tipos de transp.	S/E	S/E	S/E
17	Fabr. de prod. textiles.	0	0,0000	0,0000
31 y 32	Fabr. de máquinas y aparatos eléctricos NCP. Fabr. de aparatos de radio y TV.	0	0,0000	0,0000

Nota: S/E: Secreto Estadístico.

Fuente: elaboración propia en base a datos del CNE 1994.

CUADRO N° 46
IMPORTANCIA Y CONCENTRACION ABSOLUTA EN 1994: ESCOBAR

RAMAS	DESCRIPCION	EMPLEO	CONCENT. ABSOLUTA	IMPORT. ABSOLUTA
15 y 16	Elab. de prod. alimenticios, bebidas y tabaco.	1081	0,0127	0,2502
23 y 24	Fabr. de sustancias y prod. químicos. Fabr. de coque, refinac. de petróleo, etc.	1074	0,0279	0,2486
21 y 22	Fabr. de papel y prod. de papel. Act. de impres. y edic., reprodu. de grab.	823	0,0357	0,1905
27 y 28	Fabr. de metales comunes. Prod. elabor. de metal, excepto maquinaria.	343	0,0059	0,0794
25	Fabr. de prod. de caucho y plástico.	285	0,0107	0,0660
33 y 36	Fabr. de instr. médicos, ópticos, etc. fabr. de muebles. Otras industrias.	270	0,0163	0,0625
20	Prod. de madera y fabr. de prod. de madera y corcho, etc.	167	0,0177	0,0386
31 y 32	Fabr. de máquinas y aparatos eléctricos NCP. Fabr. de aparatos de radio y TV.	118	0,0057	0,0273
34 y 35	Fabr. de vehículos autom., remolques, etc. Fabr. de otros tipos de transp.	60	0,0024	0,0139
17	Fabr. de prod. textiles.	57	0,0022	0,0132
26	Fabr. de otros prod. minerales no metálicos.	25	0,0009	0,0058
29 y 30	Fabr. de maquin. y equipo, maquin. de oficina, contab. e informática.	17	0,0007	0,0039
18	Fabr. de prendas de vestir, terminac. y teñido de pieles.	0	0,0000	0,0000
19	Curtido y terminac. de cueros, fabr. de maletas, bolsos de mano, etc.	0	0,0000	0,0000

Nota: S/E: Secreto Estadístico.

Fuente: elaboración propia en base a datos del CNE 1994.

CUADRO N° 47
IMPORTANCIA Y CONCENTRACION ABSOLUTA EN 1994: EXALTACION DE LA CRUZ

RAMAS	DESCRIPCION	EMPLEO	CONCENT. ABSOLUTA	IMPORT. ABSOLUTA
15 y 16	Elab. de prod. alimenticios, bebidas y tabaco.	518	0,0061	0,7184
18	Fabr. de prendas de vestir, terminac. y teñido de pieles.	123	0,0094	0,1706
23 y 24	Fabr. de sustancias y prod. químicos. Fabr. de coque, refinac. de petróleo, etc.	28	0,0007	0,0388
21 y 22	Fabr. de papel y prod. de papel. Act. de impres. y edic., reprodu. de grab.	7	0,0003	0,0097
17	Fabr. de prod. textiles.	S/E	S/E	S/E
19	Curtido y terminac. de cueros, fabr. de maletas, bolsos de mano, etc.	S/E	S/E	S/E
26	Fabr. de otros prod. minerales no metálicos.	S/E	S/E	S/E
27 y 28	Fabr. de metales comunes. Prod. elabor. de metal, excepto maquinaria.	S/E	S/E	S/E
29 y 30	Fabr. de maquin. y equipo, maquin. de oficina, contab. e informática.	S/E	S/E	S/E
31 y 32	Fabr. de máquinas y aparatos eléctricos NCP. Fabr. de aparatos de radio y TV.	S/E	S/E	S/E
33 y 36	Fabr. de instr. médicos, ópticos, etc. fabr. de muebles. Otras industrias.	S/E	S/E	S/E
34 y 35	Fabr. de vehículos autom., remolques, etc. Fabr. de otros tipos de transp.	S/E	S/E	S/E
20	Prod. de madera y fabr. de prod. de madera y corcho, etc.	0	0,0000	0,0000
25	Fabr. de prod. de caucho y plástico.	0	0,0000	0,0000

Nota: S/E: Secreto Estadístico.

Fuente: elaboración propia en base a datos del CNE 1994.

CUADRO N° 48
IMPORTANCIA Y CONCENTRACION ABSOLUTA EN 1994: FLORENCIO VARELA

RAMAS	DESCRIPCION	EMPLEO	CONCENT. ABSOLUTA	IMPORT. ABSOLUTA
19	Curtido y terminac. de cueros, fabr. de maletas, bolsos de mano, etc.	2250	0,1112	0,3484
23 y 24	Fabr. de sustancias y prod. químicos. Fabr. de coque, refinac. de petróleo, etc.	1403	0,0364	0,2172
15 y 16	Elab. de prod. alimenticios, bebidas y tabaco.	1019	0,0120	0,1577
27 y 28	Fabr. de metales comunes. Prod. elabor. de metal, excepto maquinaria.	632	0,0109	0,0979
33 y 36	Fabr. de instr. médicos, ópticos, etc. fabr. de muebles. Otras industrias.	228	0,0138	0,0354
29 y 30	Fabr. de maquin. y equipo, maquin. de oficina, contab. e informática.	176	0,0067	0,0272
31 y 32	Fabr. de máquinas y aparatos eléctricos NCP. Fabr. de aparatos de radio y TV.	171	0,0083	0,0265
21 y 22	Fabr. de papel y prod. de papel. Act. de impres. y edic., reprodu. de grab.	163	0,0071	0,0253
34 y 35	Fabr. de vehículos autom., remolques, etc. Fabr. de otros tipos de transp.	161	0,0066	0,0250
25	Fabr. de prod. de caucho y plástico.	92	0,0035	0,0142
26	Fabr. de otros prod. minerales no metálicos.	72	0,0026	0,0111
20	Prod. de madera y fabr. de prod. de madera y corcho, etc.	56	0,0059	0,0087
18	Fabr. de prendas de vestir, terminac. y teñido de pieles.	31	0,0024	0,0048
17	Fabr. de prod. textiles.	S/E	S/E	S/E

Nota: S/E: Secreto Estadístico.

Fuente: elaboración propia en base a datos del CNE 1994.

CUADRO N° 49**IMPORTANCIA Y CONCENTRACION ABSOLUTA EN 1994: FLORENTINO AMEGHINO**

RAMAS	DESCRIPCION	EMPLEO	CONCENT. ABSOLUTA	IMPORT. ABSOLUTA
15 y 16	Elab. de prod. alimenticios, bebidas y tabaco.	24	0,0003	0,6486
29 y 30	Fabr. de maquin. y equipo, maquin. de oficina, contab. e informática.	4	0,0002	0,1081
27 y 28	Fabr. de metales comunes. Prod. elabor. de metal, excepto maquinaria.	4	0,0001	0,1081
20	Prod. de madera y fabr. de prod. de madera y corcho, etc.	S/E	S/E	S/E
21 y 22	Fabr. de papel y prod. de papel. Act. de impres. y edic., reprodu. de grab.	S/E	S/E	S/E
23 y 24	Fabr. de sustancias y prod. químicos. Fabr. de coque, refinac. de petróleo, etc.	S/E	S/E	S/E
17	Fabr. de prod. textiles.	0	0,0000	0,0000
18	Fabr. de prendas de vestir, terminac. y teñido de pieles.	0	0,0000	0,0000
19	Curtido y terminac. de cueros, fabr. de maletas, bolsos de mano, etc.	0	0,0000	0,0000
25	Fabr. de prod. de caucho y plástico.	0	0,0000	0,0000
26	Fabr. de otros prod. minerales no metálicos.	0	0,0000	0,0000
31 y 32	Fabr. de máquinas y aparatos eléctricos NCP. Fabr. de aparatos de radio y TV.	0	0,0000	0,0000
33 y 36	Fabr. de instr. médicos, ópticos, etc. fabr. de muebles. Otras industrias.	0	0,0000	0,0000
34 y 35	Fabr. de vehículos autom., remolques, etc. Fabr. de otros tipos de transp.	0	0,0000	0,0000

Nota: S/E: Secreto Estadístico.

Fuente: elaboración propia en base a datos del CNE 1994.

CUADRO N° 50**IMPORTANCIA Y CONCENTRACION ABSOLUTA EN 1994: GENERAL ALVARADO**

RAMAS	DESCRIPCION	EMPLEO	CONCENT. ABSOLUTA	IMPORT. ABSOLUTA
15 y 16	Elab. de prod. alimenticios, bebidas y tabaco.	85	0,0010	0,4830
20	Prod. de madera y fabr. de prod. de madera y corcho, etc.	29	0,0031	0,1648
29 y 30	Fabr. de maquin. y equipo, maquin. de oficina, contab. e informática.	20	0,0008	0,1136
21 y 22	Fabr. de papel y prod. de papel. Act. de impres. y edic., reprodu. de grab.	15	0,0007	0,0852
33 y 36	Fabr. de instr. médicos, ópticos, etc. fabr. de muebles. Otras industrias.	11	0,0007	0,0625
27 y 28	Fabr. de metales comunes. Prod. elabor. de metal, excepto maquinaria.	6	0,0001	0,0341
26	Fabr. de otros prod. minerales no metálicos.	4	0,0001	0,0227
18	Fabr. de prendas de vestir, terminac. y teñido de pieles.	S/E	S/E	S/E
19	Curtido y terminac. de cueros, fabr. de maletas, bolsos de mano, etc.	S/E	S/E	S/E
25	Fabr. de prod. de caucho y plástico.	S/E	S/E	S/E
17	Fabr. de prod. textiles.	0	0,0000	0,0000
23 y 24	Fabr. de sustancias y prod. químicos. Fabr. de coque, refinac. de petróleo, etc.	0	0,0000	0,0000
31 y 32	Fabr. de máquinas y aparatos eléctricos NCP. Fabr. de aparatos de radio y TV.	0	0,0000	0,0000
34 y 35	Fabr. de vehículos autom., remolques, etc. Fabr. de otros tipos de transp.	0	0,0000	0,0000

Nota: S/E: Secreto Estadístico.

Fuente: elaboración propia en base a datos del CNE 1994.

CUADRO N° 51
IMPORTANCIA Y CONCENTRACION ABSOLUTA EN 1994: GENERAL ALVEAR

RAMAS	DESCRIPCION	EMPLEO	CONCENT. ABSOLUTA	IMPORT. ABSOLUTA
15 y 16	Elab. de prod. alimenticios, bebidas y tabaco.	23	0,0003	0,1983
19	Curtido y terminac. de cueros, fabr. de maletas, bolsos de mano, etc.	15	0,0007	0,1293
29 y 30	Fabr. de maquin. y equipo, maquin. de oficina, contab. e informática.	13	0,0005	0,1121
21 y 22	Fabr. de papel y prod. de papel. Act. de impres. y edic., reprodu. de grab.	5	0,0002	0,0431
18	Fabr. de prendas de vestir, terminac. y teñido de pieles.	S/E	S/E	S/E
26	Fabr. de otros prod. minerales no metálicos.	S/E	S/E	S/E
27 y 28	Fabr. de metales comunes. Prod. elabor. de metal, excepto maquinaria.	S/E	S/E	S/E
31 y 32	Fabr. de máquinas y aparatos eléctricos NCP. Fabr. de aparatos de radio y TV.	S/E	S/E	S/E
17	Fabr. de prod. textiles.	0	0,0000	0,0000
20	Prod. de madera y fabr. de prod. de madera y corcho, etc.	0	0,0000	0,0000
23 y 24	Fabr. de sustancias y prod. químicos. Fabr. de coque, refinac. de petróleo, etc.	0	0,0000	0,0000
25	Fabr. de prod. de caucho y plástico.	0	0,0000	0,0000
33 y 36	Fabr. de instr. médicos, ópticos, etc. fabr. de muebles. Otras industrias.	0	0,0000	0,0000
34 y 35	Fabr. de vehículos autom., remolques, etc. Fabr. de otros tipos de transp.	0	0,0000	0,0000

Nota: S/E: Secreto Estadístico.

Fuente: elaboración propia en base a datos del CNE 1994.

CUADRO N° 52
IMPORTANCIA Y CONCENTRACION ABSOLUTA EN 1994: GENERAL ARENALES

RAMAS	DESCRIPCION	EMPLEO	CONCENT. ABSOLUTA	IMPORT. ABSOLUTA
15 y 16	Elab. de prod. alimenticios, bebidas y tabaco.	34	0,0004	0,2237
27 y 28	Fabr. de metales comunes. Prod. elabor. de metal, excepto maquinaria.	15	0,0003	0,0987
29 y 30	Fabr. de maquin. y equipo, maquin. de oficina, contab. e informática.	13	0,0005	0,0855
20	Prod. de madera y fabr. de prod. de madera y corcho, etc.	6	0,0006	0,0395
18	Fabr. de prendas de vestir, terminac. y teñido de pieles.	S/E	S/E	S/E
21 y 22	Fabr. de papel y prod. de papel. Act. de impres. y edic., reprodu. de grab.	S/E	S/E	S/E
26	Fabr. de otros prod. minerales no metálicos.	S/E	S/E	S/E
31 y 32	Fabr. de máquinas y aparatos eléctricos NCP. Fabr. de aparatos de radio y TV.	S/E	S/E	S/E
33 y 36	Fabr. de instr. médicos, ópticos, etc. fabr. de muebles. Otras industrias.	S/E	S/E	S/E
34 y 35	Fabr. de vehículos autom., remolques, etc. Fabr. de otros tipos de transp.	S/E	S/E	S/E
17	Fabr. de prod. textiles.	0	0,0000	0,0000
19	Curtido y terminac. de cueros, fabr. de maletas, bolsos de mano, etc.	0	0,0000	0,0000
23 y 24	Fabr. de sustancias y prod. químicos. Fabr. de coque, refinac. de petróleo, etc.	0	0,0000	0,0000
25	Fabr. de prod. de caucho y plástico.	0	0,0000	0,0000

Nota: S/E: Secreto Estadístico.

Fuente: elaboración propia en base a datos del CNE 1994.

CUADRO N° 53
IMPORTANCIA Y CONCENTRACION ABSOLUTA EN 1994: GENERAL BELGRANO

RAMAS	DESCRIPCION	EMPLEO	CONCENT. ABSOLUTA	IMPORT. ABSOLUTA
15 y 16	Elab. de prod. alimenticios, bebidas y tabaco.	44	0,0005	0,4272
27 y 28	Fabr. de metales comunes. Prod. elabor. de metal, excepto maquinaria.	19	0,0003	0,1845
21 y 22	Fabr. de papel y prod. de papel. Act. de impres. y edic., reprod. de grab.	13	0,0006	0,1262
20	Prod. de madera y fabr. de prod. de madera y corcho, etc.	9	0,0010	0,0874
29 y 30	Fabr. de maquin. y equipo, maquin. de oficina, contab. e informática.	9	0,0003	0,0874
31 y 32	Fabr. de máquinas y aparatos eléctricos NCP. Fabr. de aparatos de radio y TV.	3	0,0001	0,0291
26	Fabr. de otros prod. minerales no metálicos.	S/E	S/E	S/E
34 y 35	Fabr. de vehículos autom., remolques, etc. Fabr. de otros tipos de transp.	S/E	S/E	S/E
17	Fabr. de prod. textiles.	0	0,0000	0,0000
18	Fabr. de prendas de vestir, terminac. y teñido de pieles.	0	0,0000	0,0000
19	Curtido y terminac. de cueros, fabr. de maletas, bolsos de mano, etc.	0	0,0000	0,0000
23 y 24	Fabr. de sustancias y prod. químicos. Fabr. de coque, refinac. de petróleo, etc.	0	0,0000	0,0000
25	Fabr. de prod. de caucho y plástico.	0	0,0000	0,0000
33 y 36	Fabr. de instr. médicos, ópticos, etc. fabr. de muebles. Otras industrias.	0	0,0000	0,0000

Nota: S/E: Secreto Estadístico.

Fuente: elaboración propia en base a datos del CNE 1994.

CUADRO N° 54
IMPORTANCIA Y CONCENTRACION ABSOLUTA EN 1994: GENERAL LAMADRID

RAMAS	DESCRIPCION	EMPLEO	CONCENT. ABSOLUTA	IMPORT. ABSOLUTA
15 y 16	Elab. de prod. alimenticios, bebidas y tabaco.	24	0,0003	0,4898
20	Prod. de madera y fabr. de prod. de madera y corcho, etc.	12	0,0013	0,2449
29 y 30	Fabr. de maquin. y equipo, maquin. de oficina, contab. e informática.	5	0,0002	0,1020
21 y 22	Fabr. de papel y prod. de papel. Act. de impres. y edic., reprod. de grab.	S/E	S/E	S/E
26	Fabr. de otros prod. minerales no metálicos.	S/E	S/E	S/E
27 y 28	Fabr. de metales comunes. Prod. elabor. de metal, excepto maquinaria.	S/E	S/E	S/E
17	Fabr. de prod. textiles.	0	0,0000	0,0000
18	Fabr. de prendas de vestir, terminac. y teñido de pieles.	0	0,0000	0,0000
19	Curtido y terminac. de cueros, fabr. de maletas, bolsos de mano, etc.	0	0,0000	0,0000
23 y 24	Fabr. de sustancias y prod. químicos. Fabr. de coque, refinac. de petróleo, etc.	0	0,0000	0,0000
25	Fabr. de prod. de caucho y plástico.	0	0,0000	0,0000
31 y 32	Fabr. de máquinas y aparatos eléctricos NCP. Fabr. de aparatos de radio y TV.	0	0,0000	0,0000
33 y 36	Fabr. de instr. médicos, ópticos, etc. fabr. de muebles. Otras industrias.	0	0,0000	0,0000
34 y 35	Fabr. de vehículos autom., remolques, etc. Fabr. de otros tipos de transp.	0	0,0000	0,0000

Nota: S/E: Secreto Estadístico.

Fuente: elaboración propia en base a datos del CNE 1994.

CUADRO N° 55
IMPORTANCIA Y CONCENTRACION ABSOLUTA EN 1994: GENERAL LAS HERAS

RAMAS	DESCRIPCION	EMPLEO	CONCENT. ABSOLUTA	IMPORT. ABSOLUTA
15 y 16	Elab. de prod. alimenticios, bebidas y tabaco.	626	0,0074	0,9247
29 y 30	Fabr. de maquin. y equipo, maquin. de oficina, contab. e informática.	9	0,0003	0,0133
27 y 28	Fabr. de metales comunes. Prod. elabor. de metal, excepto maquinaria.	8	0,0001	0,0118
21 y 22	Fabr. de papel y prod. de papel. Act. de impres. y edic., reprodu. de grab.	4	0,0002	0,0059
17	Fabr. de prod. textiles.	S/E	S/E	S/E
20	Prod. de madera y fabr. de prod. de madera y corcho, etc.	S/E	S/E	S/E
23 y 24	Fabr. de sustancias y prod. químicos. Fabr. de coque, refinac. de petróleo, etc.	S/E	S/E	S/E
26	Fabr. de otros prod. minerales no metálicos.	S/E	S/E	S/E
31 y 32	Fabr. de máquinas y aparatos eléctricos NCP. Fabr. de aparatos de radio y TV.	S/E	S/E	S/E
33 y 36	Fabr. de instr. médicos, ópticos, etc. fabr. de muebles. Otras industrias.	S/E	S/E	S/E
18	Fabr. de prendas de vestir, terminac. y teñido de pieles.	0	0,0000	0,0000
19	Curtido y terminac. de cueros, fabr. de maletas, bolsos de mano, etc.	0	0,0000	0,0000
25	Fabr. de prod. de caucho y plástico.	0	0,0000	0,0000
34 y 35	Fabr. de vehículos autom., remolques, etc. Fabr. de otros tipos de transp.	0	0,0000	0,0000

Nota: S/E: Secreto Estadístico.

Fuente: elaboración propia en base a datos del CNE 1994.

CUADRO N° 56
IMPORTANCIA Y CONCENTRACION ABSOLUTA EN 1994: GENERAL MADARIAGA

RAMAS	DESCRIPCION	EMPLEO	CONCENT. ABSOLUTA	IMPORT. ABSOLUTA
15 y 16	Elab. de prod. alimenticios, bebidas y tabaco.	45	0,0005	0,5696
21 y 22	Fabr. de papel y prod. de papel. Act. de impres. y edic., reprodu. de grab.	8	0,0003	0,1013
27 y 28	Fabr. de metales comunes. Prod. elabor. de metal, excepto maquinaria.	8	0,0001	0,1013
20	Prod. de madera y fabr. de prod. de madera y corcho, etc.	6	0,0006	0,0759
29 y 30	Fabr. de maquin. y equipo, maquin. de oficina, contab. e informática.	3	0,0001	0,0380
25	Fabr. de prod. de caucho y plástico.	S/E	S/E	S/E
26	Fabr. de otros prod. minerales no metálicos.	S/E	S/E	S/E
31 y 32	Fabr. de máquinas y aparatos eléctricos NCP. Fabr. de aparatos de radio y TV.	S/E	S/E	S/E
33 y 36	Fabr. de instr. médicos, ópticos, etc. fabr. de muebles. Otras industrias.	S/E	S/E	S/E
34 y 35	Fabr. de vehículos autom., remolques, etc. Fabr. de otros tipos de transp.	S/E	S/E	S/E
17	Fabr. de prod. textiles.	0	0,0000	0,0000
18	Fabr. de prendas de vestir, terminac. y teñido de pieles.	0	0,0000	0,0000
19	Curtido y terminac. de cueros, fabr. de maletas, bolsos de mano, etc.	0	0,0000	0,0000
23 y 24	Fabr. de sustancias y prod. químicos. Fabr. de coque, refinac. de petróleo, etc.	0	0,0000	0,0000

Nota: S/E: Secreto Estadístico.

Fuente: elaboración propia en base a datos del CNE 1994.

CUADRO N° 57
IMPORTANCIA Y CONCENTRACION ABSOLUTA EN 1994: GENERAL PAZ

RAMAS	DESCRIPCION	EMPLEO	CONCENT. ABSOLUTA	IMPORT. ABSOLUTA
15 y 16	Elab. de prod. alimenticios, bebidas y tabaco.	33	0,0004	0,6111
20	Prod. de madera y fabr. de prod. de madera y corcho, etc.	6	0,0006	0,1111
27 y 28	Fabr. de metales comunes. Prod. elabor. de metal, excepto maquinaria.	4	0,0001	0,0741
17	Fabr. de prod. textiles.	0	0,0000	0,0000
21 y 22	Fabr. de papel y prod. de papel. Act. de impres. y edic., reprodu. de grab.	S/E	S/E	S/E
25	Fabr. de prod. de caucho y plástico.	S/E	S/E	S/E
29 y 30	Fabr. de maquin. y equipo, maquin. de oficina, contab. e informática.	S/E	S/E	S/E
31 y 32	Fabr. de máquinas y aparatos eléctricos NCP. Fabr. de aparatos de radio y TV.	S/E	S/E	S/E
18	Fabr. de prendas de vestir, terminac. y teñido de pieles.	0	0,0000	0,0000
19	Curtido y terminac. de cueros, fabr. de maletas, bolsos de mano, etc.	0	0,0000	0,0000
23 y 24	Fabr. de sustancias y prod. químicos. Fabr. de coque, refinac. de petróleo, etc.	0	0,0000	0,0000
26	Fabr. de otros prod. minerales no metálicos.	0	0,0000	0,0000
33 y 36	Fabr. de instr. médicos, ópticos, etc. fabr. de muebles. Otras industrias.	0	0,0000	0,0000
34 y 35	Fabr. de vehículos autom., remolques, etc. Fabr. de otros tipos de transp.	0	0,0000	0,0000

Nota: S/E: Secreto Estadístico.

Fuente: elaboración propia en base a datos del CNE 1994.

CUADRO N° 58
IMPORTANCIA Y CONCENTRACION ABSOLUTA EN 1994: GENERAL PINTO

RAMAS	DESCRIPCION	EMPLEO	CONCENT. ABSOLUTA	IMPORT. ABSOLUTA
15 y 16	Elab. de prod. alimenticios, bebidas y tabaco.	147	0,0017	0,7241
29 y 30	Fabr. de maquin. y equipo, maquin. de oficina, contab. e informática.	14	0,0005	0,0690
20	Prod. de madera y fabr. de prod. de madera y corcho, etc.	6	0,0006	0,0296
27 y 28	Fabr. de metales comunes. Prod. elabor. de metal, excepto maquinaria.	4	0,0001	0,0197
18	Fabr. de prendas de vestir, terminac. y teñido de pieles.	S/E	S/E	S/E
21 y 22	Fabr. de papel y prod. de papel. Act. de impres. y edic., reprodu. de grab.	S/E	S/E	S/E
31 y 32	Fabr. de máquinas y aparatos eléctricos NCP. Fabr. de aparatos de radio y TV.	S/E	S/E	S/E
17	Fabr. de prod. textiles.	0	0,0000	0,0000
19	Curtido y terminac. de cueros, fabr. de maletas, bolsos de mano, etc.	0	0,0000	0,0000
23 y 24	Fabr. de sustancias y prod. químicos. Fabr. de coque, refinac. de petróleo, etc.	0	0,0000	0,0000
25	Fabr. de prod. de caucho y plástico.	0	0,0000	0,0000
26	Fabr. de otros prod. minerales no metálicos.	0	0,0000	0,0000
33 y 36	Fabr. de instr. médicos, ópticos, etc. fabr. de muebles. Otras industrias.	0	0,0000	0,0000
34 y 35	Fabr. de vehículos autom., remolques, etc. Fabr. de otros tipos de transp.	0	0,0000	0,0000

Nota: S/E: Secreto Estadístico.

Fuente: elaboración propia en base a datos del CNE 1994.

CUADRO N° 59
IMPORTANCIA Y CONCENTRACION ABSOLUTA EN 1994: GENERAL PUEYRREDON

RAMAS	DESCRIPCION	EMPLEO	CONCENT. ABSOLUTA	IMPORT. ABSOLUTA
15 y 16	Elab. de prod. alimenticios, bebidas y tabaco.	8545	0,1006	0,5787
17	Fabr. de prod. textiles.	1757	0,0678	0,1190
29 y 30	Fabr. de maquin. y equipo, maquin. de oficina, contab. e informática.	842	0,0322	0,0570
18	Fabr. de prendas de vestir, terminac. y teñido de pieles.	642	0,0491	0,0435
21 y 22	Fabr. de papel y prod. de papel. Act. de impres. y edic., reprod. de grab.	642	0,0278	0,0435
27 y 28	Fabr. de metales comunes. Prod. elabor. de metal, excepto maquinaria.	455	0,0079	0,0308
34 y 35	Fabr. de vehículos autom., remolques, etc. Fabr. de otros tipos de transp.	365	0,0148	0,0247
26	Fabr. de otros prod. minerales no metálicos.	357	0,0131	0,0242
20	Prod. de madera y fabr. de prod. de madera y corcho, etc.	355	0,0375	0,0240
33 y 36	Fabr. de instr. médicos, ópticos, etc. fabr. de muebles. Otras industrias.	343	0,0206	0,0232
23 y 24	Fabr. de sustancias y prod. químicos. Fabr. de coque, refinac. de petróleo, etc.	220	0,0057	0,0149
25	Fabr. de prod. de caucho y plástico.	124	0,0046	0,0084
19	Curtido y terminac. de cueros, fabr. de maletas, bolsos de mano, etc.	65	0,0032	0,0044
31 y 32	Fabr. de máquinas y aparatos eléctricos NCP. Fabr. de aparatos de radio y TV.	56	0,0027	0,0038

Nota: S/E: Secreto Estadístico.

Fuente: elaboración propia en base a datos del CNE 1994.

CUADRO N° 60
IMPORTANCIA Y CONCENTRACION ABSOLUTA EN 1994: GENERAL RODRIGUEZ

RAMAS	DESCRIPCION	EMPLEO	CONCENT. ABSOLUTA	IMPORT. ABSOLUTA
15 y 16	Elab. de prod. alimenticios, bebidas y tabaco.	2393	0,0282	0,8630
18	Fabr. de prendas de vestir, terminac. y teñido de pieles.	108	0,0083	0,0389
25	Fabr. de prod. de caucho y plástico.	78	0,0029	0,0281
34 y 35	Fabr. de vehículos autom., remolques, etc. Fabr. de otros tipos de transp.	73	0,0030	0,0263
27 y 28	Fabr. de metales comunes. Prod. elabor. de metal, excepto maquinaria.	39	0,0007	0,0141
23 y 24	Fabr. de sustancias y prod. químicos. Fabr. de coque, refinac. de petróleo, etc.	30	0,0008	0,0108
33 y 36	Fabr. de instr. médicos, ópticos, etc. fabr. de muebles. Otras industrias.	17	0,0010	0,0061
21 y 22	Fabr. de papel y prod. de papel. Act. de impres. y edic., reprod. de grab.	8	0,0003	0,0029
17	Fabr. de prod. textiles.	S/E	S/E	S/E
19	Curtido y terminac. de cueros, fabr. de maletas, bolsos de mano, etc.	S/E	S/E	S/E
20	Prod. de madera y fabr. de prod. de madera y corcho, etc.	S/E	S/E	S/E
26	Fabr. de otros prod. minerales no metálicos.	S/E	S/E	S/E
31 y 32	Fabr. de máquinas y aparatos eléctricos NCP. Fabr. de aparatos de radio y TV.	S/E	S/E	S/E
29 y 30	Fabr. de maquin. y equipo, maquin. de oficina, contab. e informática.	0	0,0000	0,0000

Nota: S/E: Secreto Estadístico.

Fuente: elaboración propia en base a datos del CNE 1994.

CUADRO N° 61
IMPORTANCIA Y CONCENTRACION ABSOLUTA EN 1994: GENERAL SAN MARTIN

RAMAS	DESCRIPCION	EMPLEO	CONCENT. ABSOLUTA	IMPORT. ABSOLUTA
17	Fabr. de prod. textiles.	7216	0,2783	0,1668
27 y 28	Fabr. de metales comunes. Prod. elabor. de metal, excepto maquinaria.	5633	0,0972	0,1302
34 y 35	Fabr. de vehículos autom., remolques, etc. Fabr. de otros tipos de transp.	4234	0,1721	0,0979
15 y 16	Elab. de prod. alimenticios, bebidas y tabaco.	4126	0,0486	0,0954
25	Fabr. de prod. de caucho y plástico.	4031	0,1517	0,0932
31 y 32	Fabr. de máquinas y aparatos eléctricos NCP. Fabr. de aparatos de radio y TV.	3925	0,1904	0,0907
33 y 36	Fabr. de instr. médicos, ópticos, etc. fabr. de muebles. Otras industrias.	2983	0,1796	0,0690
29 y 30	Fabr. de maquin. y equipo, maquin. de oficina, contab. e informática.	2810	0,1076	0,0650
23 y 24	Fabr. de sustancias y prod. químicos. Fabr. de coque, refinac. de petróleo, etc.	2654	0,0689	0,0614
21 y 22	Fabr. de papel y prod. de papel. Act. de impres. y edic., reprod. de grab.	1708	0,0741	0,0395
19	Curtido y terminac. de cueros, fabr. de maletas, bolsos de mano, etc.	1586	0,0784	0,0367
18	Fabr. de prendas de vestir, terminac. y teñido de pieles.	932	0,0713	0,0215
26	Fabr. de otros prod. minerales no metálicos.	735	0,0270	0,0170
20	Prod. de madera y fabr. de prod. de madera y corcho, etc.	684	0,0723	0,0158

Nota: S/E: Secreto Estadístico.

Fuente: elaboración propia en base a datos del CNE 1994.

CUADRO N° 62
IMPORTANCIA Y CONCENTRACION ABSOLUTA EN 1994: GENERAL SARMIENTO

RAMAS	DESCRIPCION	EMPLEO	CONCENT. ABSOLUTA	IMPORT. ABSOLUTA
23 y 24	Fabr. de sustancias y prod. químicos. Fabr. de coque, refinac. de petróleo, etc.	2122	0,0551	0,2080
15 y 16	Elab. de prod. alimenticios, bebidas y tabaco.	1558	0,0183	0,1528
34 y 35	Fabr. de vehículos autom., remolques, etc. Fabr. de otros tipos de transp.	1025	0,0416	0,1005
25	Fabr. de prod. de caucho y plástico.	984	0,0370	0,0965
29 y 30	Fabr. de maquin. y equipo, maquin. de oficina, contab. e informática.	881	0,0337	0,0863
27 y 28	Fabr. de metales comunes. Prod. elabor. de metal, excepto maquinaria.	866	0,0149	0,0849
19	Curtido y terminac. de cueros, fabr. de maletas, bolsos de mano, etc.	635	0,0314	0,0622
18	Fabr. de prendas de vestir, terminac. y teñido de pieles.	511	0,0391	0,0501
26	Fabr. de otros prod. minerales no metálicos.	431	0,0158	0,0422
17	Fabr. de prod. textiles.	390	0,0150	0,0382
20	Prod. de madera y fabr. de prod. de madera y corcho, etc.	262	0,0278	0,0257
33 y 36	Fabr. de instr. médicos, ópticos, etc. fabr. de muebles. Otras industrias.	210	0,0127	0,0206
21 y 22	Fabr. de papel y prod. de papel. Act. de impres. y edic., reprod. de grab.	205	0,0089	0,0201
31 y 32	Fabr. de máquinas y aparatos eléctricos NCP. Fabr. de aparatos de radio y TV.	121	0,0059	0,0119

Nota: S/E: Secreto Estadístico.

Fuente: elaboración propia en base a datos del CNE 1994.

CUADRO N° 63
IMPORTANCIA Y CONCENTRACION ABSOLUTA EN 1994: GENERAL VIAMONTE

RAMAS	DESCRIPCION	EMPLEO	CONCENT. ABSOLUTA	IMPORT. ABSOLUTA
15 y 16	Elab. de prod. alimenticios, bebidas y tabaco.	59	0,0007	0,5315
29 y 30	Fabr. de maquin. y equipo, maquin. de oficina, contab. e informática.	15	0,0006	0,1351
21 y 22	Fabr. de papel y prod. de papel. Act. de impres. y edic., reprodu. de grab.	8	0,0003	0,0721
17	Fabr. de prod. textiles.	S/E	S/E	S/E
20	Prod. de madera y fabr. de prod. de madera y corcho, etc.	S/E	S/E	S/E
26	Fabr. de otros prod. minerales no metálicos.	S/E	S/E	S/E
27 y 28	Fabr. de metales comunes. Prod. elabor. de metal, excepto maquinaria.	S/E	S/E	S/E
31 y 32	Fabr. de máquinas y aparatos eléctricos NCP. Fabr. de aparatos de radio y TV.	S/E	S/E	S/E
33 y 36	Fabr. de instr. médicos, ópticos, etc. fabr. de muebles. Otras industrias.	S/E	S/E	S/E
18	Fabr. de prendas de vestir, terminac. y teñido de pieles.	0	0,0000	0,0000
19	Curtido y terminac. de cueros, fabr. de maletas, bolsos de mano, etc.	0	0,0000	0,0000
23 y 24	Fabr. de sustancias y prod. químicos. Fabr. de coque, refinac. de petróleo, etc.	0	0,0000	0,0000
25	Fabr. de prod. de caucho y plástico.	0	0,0000	0,0000
34 y 35	Fabr. de vehículos autom., remolques, etc. Fabr. de otros tipos de transp.	0	0,0000	0,0000

Nota: S/E: Secreto Estadístico.

Fuente: elaboración propia en base a datos del CNE 1994.

CUADRO N° 64
IMPORTANCIA Y CONCENTRACION ABSOLUTA EN 1994: GENERAL VILLEGAS

RAMAS	DESCRIPCION	EMPLEO	CONCENT. ABSOLUTA	IMPORT. ABSOLUTA
15 y 16	Elab. de prod. alimenticios, bebidas y tabaco.	229	0,0027	0,7508
29 y 30	Fabr. de maquin. y equipo, maquin. de oficina, contab. e informática.	20	0,0008	0,0656
27 y 28	Fabr. de metales comunes. Prod. elabor. de metal, excepto maquinaria.	18	0,0003	0,0590
21 y 22	Fabr. de papel y prod. de papel. Act. de impres. y edic., reprodu. de grab.	17	0,0007	0,0557
20	Prod. de madera y fabr. de prod. de madera y corcho, etc.	16	0,0017	0,0525
31 y 32	Fabr. de máquinas y aparatos eléctricos NCP. Fabr. de aparatos de radio y TV.	S/E	S/E	S/E
34 y 35	Fabr. de vehículos autom., remolques, etc. Fabr. de otros tipos de transp.	S/E	S/E	S/E
17	Fabr. de prod. textiles.	0	0,0000	0,0000
18	Fabr. de prendas de vestir, terminac. y teñido de pieles.	0	0,0000	0,0000
19	Curtido y terminac. de cueros, fabr. de maletas, bolsos de mano, etc.	0	0,0000	0,0000
23 y 24	Fabr. de sustancias y prod. químicos. Fabr. de coque, refinac. de petróleo, etc.	0	0,0000	0,0000
25	Fabr. de prod. de caucho y plástico.	0	0,0000	0,0000
26	Fabr. de otros prod. minerales no metálicos.	0	0,0000	0,0000
33 y 36	Fabr. de instr. médicos, ópticos, etc. fabr. de muebles. Otras industrias.	0	0,0000	0,0000

Nota: S/E: Secreto Estadístico.

Fuente: elaboración propia en base a datos del CNE 1994.

CUADRO N° 65
IMPORTANCIA Y CONCENTRACION ABSOLUTA EN 1994: GUAMINI

RAMAS	DESCRIPCION	EMPLEO	CONCENT. ABSOLUTA	IMPORT. ABSOLUTA
15 y 16	Elab. de prod. alimenticios, bebidas y tabaco.	35	0,0004	0,3535
29 y 30	Fabr. de maquin. y equipo, maquin. de oficina, contab. e informática.	9	0,0003	0,0909
21 y 22	Fabr. de papel y prod. de papel. Act. de impres. y edic., reprodu. de grab.	6	0,0003	0,0606
27 y 28	Fabr. de metales comunes. Prod. elabor. de metal, excepto maquinaria.	4	0,0001	0,0404
18	Fabr. de prendas de vestir, terminac. y teñido de pieles.	S/E	S/E	S/E
20	Prod. de madera y fabr. de prod. de madera y corcho, etc.	S/E	S/E	S/E
25	Fabr. de prod. de caucho y plástico.	S/E	S/E	S/E
26	Fabr. de otros prod. minerales no metálicos.	S/E	S/E	S/E
33 y 36	Fabr. de instr. médicos, ópticos, etc. fabr. de muebles. Otras industrias.	S/E	S/E	S/E
17	Fabr. de prod. textiles.	0	0,0000	0,0000
19	Curtido y terminac. de cueros, fabr. de maletas, bolsos de mano, etc.	0	0,0000	0,0000
23 y 24	Fabr. de sustancias y prod. químicos. Fabr. de coque, refinac. de petróleo, etc.	0	0,0000	0,0000
31 y 32	Fabr. de máquinas y aparatos eléctricos NCP. Fabr. de aparatos de radio y TV.	0	0,0000	0,0000
34 y 35	Fabr. de vehículos autom., remolques, etc. Fabr. de otros tipos de transp.	0	0,0000	0,0000

Nota: S/E: Secreto Estadístico.

Fuente: elaboración propia en base a datos del CNE 1994.

CUADRO N° 66
IMPORTANCIA Y CONCENTRACION ABSOLUTA EN 1994: HIPOLITO YRIGOYEN

RAMAS	DESCRIPCION	EMPLEO	CONCENT. ABSOLUTA	IMPORT. ABSOLUTA
15 y 16	Elab. de prod. alimenticios, bebidas y tabaco.	30	0,0004	0,3333
29 y 30	Fabr. de maquin. y equipo, maquin. de oficina, contab. e informática.	27	0,0010	0,3000
27 y 28	Fabr. de metales comunes. Prod. elabor. de metal, excepto maquinaria.	12	0,0002	0,1333
20	Prod. de madera y fabr. de prod. de madera y corcho, etc.	9	0,0010	0,1000
18	Fabr. de prendas de vestir, terminac. y teñido de pieles.	S/E	S/E	S/E
26	Fabr. de otros prod. minerales no metálicos.	S/E	S/E	S/E
31 y 32	Fabr. de máquinas y aparatos eléctricos NCP. Fabr. de aparatos de radio y TV.	S/E	S/E	S/E
33 y 36	Fabr. de instr. médicos, ópticos, etc. fabr. de muebles. Otras industrias.	S/E	S/E	S/E
17	Fabr. de prod. textiles.	0	0,0000	0,0000
19	Curtido y terminac. de cueros, fabr. de maletas, bolsos de mano, etc.	0	0,0000	0,0000
21 y 22	Fabr. de papel y prod. de papel. Act. de impres. y edic., reprodu. de grab.	0	0,0000	0,0000
23 y 24	Fabr. de sustancias y prod. químicos. Fabr. de coque, refinac. de petróleo, etc.	0	0,0000	0,0000
25	Fabr. de prod. de caucho y plástico.	0	0,0000	0,0000
34 y 35	Fabr. de vehículos autom., remolques, etc. Fabr. de otros tipos de transp.	0	0,0000	0,0000

Nota: S/E: Secreto Estadístico.

Fuente: elaboración propia en base a datos del CNE 1994.

CUADRO N° 67
IMPORTANCIA Y CONCENTRACION ABSOLUTA EN 1994: JUNIN

RAMAS	DESCRIPCION	EMPLEO	CONCENT. ABSOLUTA	IMPORT. ABSOLUTA
15 y 16	Elab. de prod. alimenticios, bebidas y tabaco.	761	0,0090	0,4604
18	Fabr. de prendas de vestir, terminac. y teñido de pieles.	291	0,0223	0,1760
29 y 30	Fabr. de maquin. y equipo, maquin. de oficina, contab. e informática.	140	0,0054	0,0847
27 y 28	Fabr. de metales comunes. Prod. elabor. de metal, excepto maquinaria.	126	0,0022	0,0762
21 y 22	Fabr. de papel y prod. de papel. Act. de impres. y edic., reprodu. de grab.	101	0,0044	0,0611
34 y 35	Fabr. de vehículos autom., remolques, etc. Fabr. de otros tipos de transp.	64	0,0026	0,0387
23 y 24	Fabr. de sustancias y prod. químicos. Fabr. de coque, refinac. de petróleo, etc.	51	0,0013	0,0309
25	Fabr. de prod. de caucho y plástico.	33	0,0012	0,0200
20	Prod. de madera y fabr. de prod. de madera y corcho, etc.	31	0,0033	0,0188
31 y 32	Fabr. de máquinas y aparatos eléctricos NCP. Fabr. de aparatos de radio y TV.	27	0,0013	0,0163
33 y 36	Fabr. de instr. médicos, ópticos, etc. fabr. de muebles. Otras industrias.	16	0,0010	0,0097
26	Fabr. de otros prod. minerales no metálicos.	13	0,0005	0,0079
17	Fabr. de prod. textiles.	S/E	S/E	S/E
19	Curtido y terminac. de cueros, fabr. de maletas, bolsos de mano, etc.	0	0,0000	0,0000

Nota: S/E: Secreto Estadístico.

Fuente: elaboración propia en base a datos del CNE 1994.

CUADRO N° 68
IMPORTANCIA Y CONCENTRACION ABSOLUTA EN 1994: LA COSTA

RAMAS	DESCRIPCION	EMPLEO	CONCENT. ABSOLUTA	IMPORT. ABSOLUTA
15 y 16	Elab. de prod. alimenticios, bebidas y tabaco.	214	0,0025	0,6971
20	Prod. de madera y fabr. de prod. de madera y corcho, etc.	25	0,0026	0,0814
27 y 28	Fabr. de metales comunes. Prod. elabor. de metal, excepto maquinaria.	20	0,0003	0,0651
21 y 22	Fabr. de papel y prod. de papel. Act. de impres. y edic., reprodu. de grab.	12	0,0005	0,0391
18	Fabr. de prendas de vestir, terminac. y teñido de pieles.	10	0,0008	0,0326
26	Fabr. de otros prod. minerales no metálicos.	9	0,0003	0,0293
31 y 32	Fabr. de máquinas y aparatos eléctricos NCP. Fabr. de aparatos de radio y TV.	7	0,0003	0,0228
33 y 36	Fabr. de instr. médicos, ópticos, etc. fabr. de muebles. Otras industrias.	6	0,0004	0,0195
17	Fabr. de prod. textiles.	S/E	S/E	S/E
29 y 30	Fabr. de maquin. y equipo, maquin. de oficina, contab. e informática.	S/E	S/E	S/E
19	Curtido y terminac. de cueros, fabr. de maletas, bolsos de mano, etc.	0	0,0000	0,0000
23 y 24	Fabr. de sustancias y prod. químicos. Fabr. de coque, refinac. de petróleo, etc.	0	0,0000	0,0000
25	Fabr. de prod. de caucho y plástico.	0	0,0000	0,0000
34 y 35	Fabr. de vehículos autom., remolques, etc. Fabr. de otros tipos de transp.	0	0,0000	0,0000

Nota: S/E: Secreto Estadístico.

Fuente: elaboración propia en base a datos del CNE 1994.

CUADRO N° 69
IMPORTANCIA Y CONCENTRACION ABSOLUTA EN 1994: LA MATANZA

RAMAS	DESCRIPCION	EMPLEO	CONCENT. ABSOLUTA	IMPORT. ABSOLUTA
27 y 28	Fabr. de metales comunes. Prod. elabor. de metal, excepto maquinaria.	7243	0,1250	0,1722
15 y 16	Elab. de prod. alimenticios, bebidas y tabaco.	6072	0,0715	0,1444
34 y 35	Fabr. de vehículos autom., remolques, etc. Fabr. de otros tipos de transp.	4573	0,1859	0,1087
25	Fabr. de prod. de caucho y plástico.	3546	0,1334	0,0843
23 y 24	Fabr. de sustancias y prod. químicos. Fabr. de coque, refinac. de petróleo, etc.	3538	0,0919	0,0841
29 y 30	Fabr. de maquin. y equipo, maquin. de oficina, contab. e informática.	3442	0,1319	0,0818
21 y 22	Fabr. de papel y prod. de papel. Act. de impres. y edic., reprodu. de grab.	2561	0,1111	0,0609
17	Fabr. de prod. textiles.	2052	0,0791	0,0488
19	Curtido y terminac. de cueros, fabr. de maletas, bolsos de mano, etc.	2028	0,1003	0,0482
33 y 36	Fabr. de instr. médicos, ópticos, etc. fabr. de muebles. Otras industrias.	1838	0,1107	0,0437
31 y 32	Fabr. de máquinas y aparatos eléctricos NCP. Fabr. de aparatos de radio y TV.	1798	0,0872	0,0427
26	Fabr. de otros prod. minerales no metálicos.	1439	0,0529	0,0342
20	Prod. de madera y fabr. de prod. de madera y corcho, etc.	1003	0,1061	0,0239
18	Fabr. de prendas de vestir, terminac. y teñido de pieles.	923	0,0706	0,0220

Nota: S/E: Secreto Estadístico.

Fuente: elaboración propia en base a datos del CNE 1994.

CUADRO N° 70
IMPORTANCIA Y CONCENTRACION ABSOLUTA EN 1994: LA PLATA

RAMAS	DESCRIPCION	EMPLEO	CONCENT. ABSOLUTA	IMPORT. ABSOLUTA
15 y 16	Elab. de prod. alimenticios, bebidas y tabaco.	2097	0,0247	0,2502
23 y 24	Fabr. de sustancias y prod. químicos. Fabr. de coque, refinac. de petróleo, etc.	1213	0,0315	0,1447
27 y 28	Fabr. de metales comunes. Prod. elabor. de metal, excepto maquinaria.	1107	0,0191	0,1321
21 y 22	Fabr. de papel y prod. de papel. Act. de impres. y edic., reprodu. de grab.	874	0,0379	0,1043
33 y 36	Fabr. de instr. médicos, ópticos, etc. fabr. de muebles. Otras industrias.	638	0,0384	0,0761
34 y 35	Fabr. de vehículos autom., remolques, etc. Fabr. de otros tipos de transp.	498	0,0203	0,0595
17	Fabr. de prod. textiles.	471	0,0182	0,0563
26	Fabr. de otros prod. minerales no metálicos.	415	0,0153	0,0495
25	Fabr. de prod. de caucho y plástico.	255	0,0096	0,0304
20	Prod. de madera y fabr. de prod. de madera y corcho, etc.	244	0,0258	0,0291
31 y 32	Fabr. de máquinas y aparatos eléctricos NCP. Fabr. de aparatos de radio y TV.	218	0,0106	0,0260
29 y 30	Fabr. de maquin. y equipo, maquin. de oficina, contab. e informática.	213	0,0082	0,0254
18	Fabr. de prendas de vestir, terminac. y teñido de pieles.	130	0,0099	0,0155
19	Curtido y terminac. de cueros, fabr. de maletas, bolsos de mano, etc.	S/E	S/E	S/E

Nota: S/E: Secreto Estadístico.

Fuente: elaboración propia en base a datos del CNE 1994.

CUADRO N° 71
IMPORTANCIA Y CONCENTRACION ABSOLUTA EN 1994: LANUS

RAMAS	DESCRIPCION	EMPLEO	CONCENT. ABSOLUTA	IMPORT. ABSOLUTA
27 y 28	Fabr. de metales comunes. Prod. elabor. de metal, excepto maquinaria.	4114	0,0710	0,1720
19	Curtido y terminac. de cueros, fabr. de maletas, bolsos de mano, etc.	3134	0,1549	0,1310
15 y 16	Elab. de prod. alimenticios, bebidas y tabaco.	2791	0,0328	0,1167
31 y 32	Fabr. de máquinas y aparatos eléctricos NCP. Fabr. de aparatos de radio y TV.	1844	0,0895	0,0771
33 y 36	Fabr. de instr. médicos, ópticos, etc. fabr. de muebles. Otras industrias.	1589	0,0957	0,0664
29 y 30	Fabr. de maquin. y equipo, maquin. de oficina, contab. e informática.	1501	0,0575	0,0628
17	Fabr. de prod. textiles.	1487	0,0574	0,0622
21 y 22	Fabr. de papel y prod. de papel. Act. de impres. y edic., reprodu. de grab.	1472	0,0638	0,0615
26	Fabr. de otros prod. minerales no metálicos.	1424	0,0524	0,0595
34 y 35	Fabr. de vehículos autom., remolques, etc. Fabr. de otros tipos de transp.	1292	0,0525	0,0540
25	Fabr. de prod. de caucho y plástico.	1112	0,0418	0,0465
18	Fabr. de prendas de vestir, terminac. y teñido de pieles.	948	0,0725	0,0396
23 y 24	Fabr. de sustancias y prod. químicos. Fabr. de coque, refinac. de petróleo, etc.	906	0,0235	0,0379
20	Prod. de madera y fabr. de prod. de madera y corcho, etc.	308	0,0326	0,0129

Nota: S/E: Secreto Estadístico.

Fuente: elaboración propia en base a datos del CNE 1994.

CUADRO N° 72
IMPORTANCIA Y CONCENTRACION ABSOLUTA EN 1994: LAPRIDA

RAMAS	DESCRIPCION	EMPLEO	CONCENT. ABSOLUTA	IMPORT. ABSOLUTA
15 y 16	Elab. de prod. alimenticios, bebidas y tabaco.	30	0,0004	0,6250
29 y 30	Fabr. de maquin. y equipo, maquin. de oficina, contab. e informática.	6	0,0002	0,1250
27 y 28	Fabr. de metales comunes. Prod. elabor. de metal, excepto maquinaria.	6	0,0001	0,1250
17	Fabr. de prod. textiles.	S/E	S/E	S/E
20	Prod. de madera y fabr. de prod. de madera y corcho, etc.	S/E	S/E	S/E
21 y 22	Fabr. de papel y prod. de papel. Act. de impres. y edic., reprodu. de grab.	S/E	S/E	S/E
26	Fabr. de otros prod. minerales no metálicos.	S/E	S/E	S/E
31 y 32	Fabr. de máquinas y aparatos eléctricos NCP. Fabr. de aparatos de radio y TV.	S/E	S/E	S/E
18	Fabr. de prendas de vestir, terminac. y teñido de pieles.	0	0,0000	0,0000
19	Curtido y terminac. de cueros, fabr. de maletas, bolsos de mano, etc.	0	0,0000	0,0000
23 y 24	Fabr. de sustancias y prod. químicos. Fabr. de coque, refinac. de petróleo, etc.	0	0,0000	0,0000
25	Fabr. de prod. de caucho y plástico.	0	0,0000	0,0000
33 y 36	Fabr. de instr. médicos, ópticos, etc. fabr. de muebles. Otras industrias.	0	0,0000	0,0000
34 y 35	Fabr. de vehículos autom., remolques, etc. Fabr. de otros tipos de transp.	0	0,0000	0,0000

Nota: S/E: Secreto Estadístico.

Fuente: elaboración propia en base a datos del CNE 1994.

CUADRO N° 73
IMPORTANCIA Y CONCENTRACION ABSOLUTA EN 1994: LAS FLORES

RAMAS	DESCRIPCION	EMPLEO	CONCENT. ABSOLUTA	IMPORT. ABSOLUTA
18	Fabr. de prendas de vestir, terminac. y teñido de pieles.	881	0,0674	0,7221
19	Curtido y terminac. de cueros, fabr. de maletas, bolsos de mano, etc.	166	0,0082	0,1361
15 y 16	Elab. de prod. alimenticios, bebidas y tabaco.	69	0,0008	0,0566
25	Fabr. de prod. de caucho y plástico.	39	0,0015	0,0320
27 y 28	Fabr. de metales comunes. Prod. elabor. de metal, excepto maquinaria.	17	0,0003	0,0139
21 y 22	Fabr. de papel y prod. de papel. Act. de impres. y edic., reprod. de grab.	15	0,0007	0,0123
20	Prod. de madera y fabr. de prod. de madera y corcho, etc.	10	0,0011	0,0082
17	Fabr. de prod. textiles.	S/E	S/E	S/E
26	Fabr. de otros prod. minerales no metálicos.	S/E	S/E	S/E
29 y 30	Fabr. de maquin. y equipo, maquin. de oficina, contab. e informática.	S/E	S/E	S/E
31 y 32	Fabr. de máquinas y aparatos eléctricos NCP. Fabr. de aparatos de radio y TV.	S/E	S/E	S/E
33 y 36	Fabr. de instr. médicos, ópticos, etc. fabr. de muebles. Otras industrias.	S/E	S/E	S/E
34 y 35	Fabr. de vehículos autom., remolques, etc. Fabr. de otros tipos de transp.	S/E	S/E	S/E
23 y 24	Fabr. de sustancias y prod. químicos. Fabr. de coque, refinac. de petróleo, etc.	0	0,0000	0,0000

Nota: S/E: Secreto Estadístico.

Fuente: elaboración propia en base a datos del CNE 1994.

CUADRO N° 74
IMPORTANCIA Y CONCENTRACION ABSOLUTA EN 1994: LEANDRO N. ALEM

RAMAS	DESCRIPCION	EMPLEO	CONCENT. ABSOLUTA	IMPORT. ABSOLUTA
15 y 16	Elab. de prod. alimenticios, bebidas y tabaco.	57	0,0007	0,4597
29 y 30	Fabr. de maquin. y equipo, maquin. de oficina, contab. e informática.	13	0,0005	0,1048
27 y 28	Fabr. de metales comunes. Prod. elabor. de metal, excepto maquinaria.	10	0,0002	0,0806
20	Prod. de madera y fabr. de prod. de madera y corcho, etc.	3	0,0003	0,0242
17	Fabr. de prod. textiles.	S/E	S/E	S/E
18	Fabr. de prendas de vestir, terminac. y teñido de pieles.	S/E	S/E	S/E
21 y 22	Fabr. de papel y prod. de papel. Act. de impres. y edic., reprod. de grab.	S/E	S/E	S/E
23 y 24	Fabr. de sustancias y prod. químicos. Fabr. de coque, refinac. de petróleo, etc.	S/E	S/E	S/E
25	Fabr. de prod. de caucho y plástico.	S/E	S/E	S/E
26	Fabr. de otros prod. minerales no metálicos.	S/E	S/E	S/E
31 y 32	Fabr. de máquinas y aparatos eléctricos NCP. Fabr. de aparatos de radio y TV.	S/E	S/E	S/E
33 y 36	Fabr. de instr. médicos, ópticos, etc. fabr. de muebles. Otras industrias.	S/E	S/E	S/E
19	Curtido y terminac. de cueros, fabr. de maletas, bolsos de mano, etc.	0	0,0000	0,0000
34 y 35	Fabr. de vehículos autom., remolques, etc. Fabr. de otros tipos de transp.	0	0,0000	0,0000

Nota: S/E: Secreto Estadístico.

Fuente: elaboración propia en base a datos del CNE 1994.

CUADRO N° 75
IMPORTANCIA Y CONCENTRACION ABSOLUTA EN 1994: LINCOLN

RAMAS	DESCRIPCION	EMPLEO	CONCENT. ABSOLUTA	IMPORT. ABSOLUTA
15 y 16	Elab. de prod. alimenticios, bebidas y tabaco.	510	0,0060	0,6281
20	Prod. de madera y fabr. de prod. de madera y corcho, etc.	84	0,0089	0,1034
17	Fabr. de prod. textiles.	42	0,0016	0,0517
34 y 35	Fabr. de vehículos autom., remolques, etc. Fabr. de otros tipos de transp.	35	0,0014	0,0431
29 y 30	Fabr. de maquin. y equipo, maquin. de oficina, contab. e informática.	34	0,0013	0,0419
27 y 28	Fabr. de metales comunes. Prod. elabor. de metal, excepto maquinaria.	30	0,0005	0,0369
21 y 22	Fabr. de papel y prod. de papel. Act. de impres. y edic., reprodu. de grab.	15	0,0007	0,0185
26	Fabr. de otros prod. minerales no metálicos.	14	0,0005	0,0172
31 y 32	Fabr. de máquinas y aparatos eléctricos NCP. Fabr. de aparatos de radio y TV.	11	0,0005	0,0135
33 y 36	Fabr. de instr. médicos, ópticos, etc. fabr. de muebles. Otras industrias.	10	0,0006	0,0123
18	Fabr. de prendas de vestir, terminac. y teñido de pieles.	S/E	S/E	S/E
19	Curtido y terminac. de cueros, fabr. de maletas, bolsos de mano, etc.	S/E	S/E	S/E
23 y 24	Fabr. de sustancias y prod. químicos. Fabr. de coque, refinac. de petróleo, etc.	S/E	S/E	S/E
25	Fabr. de prod. de caucho y plástico.	S/E	S/E	S/E

Nota: S/E: Secreto Estadístico.

Fuente: elaboración propia en base a datos del CNE 1994.

CUADRO N° 76
IMPORTANCIA Y CONCENTRACION ABSOLUTA EN 1994: LOBERIA

RAMAS	DESCRIPCION	EMPLEO	CONCENT. ABSOLUTA	IMPORT. ABSOLUTA
15 y 16	Elab. de prod. alimenticios, bebidas y tabaco.	31	0,0004	0,4493
29 y 30	Fabr. de maquin. y equipo, maquin. de oficina, contab. e informática.	11	0,0004	0,1594
21 y 22	Fabr. de papel y prod. de papel. Act. de impres. y edic., reprodu. de grab.	9	0,0004	0,1304
27 y 28	Fabr. de metales comunes. Prod. elabor. de metal, excepto maquinaria.	6	0,0001	0,0870
34 y 35	Fabr. de vehículos autom., remolques, etc. Fabr. de otros tipos de transp.	3	0,0001	0,0435
19	Curtido y terminac. de cueros, fabr. de maletas, bolsos de mano, etc.	S/E	S/E	S/E
20	Prod. de madera y fabr. de prod. de madera y corcho, etc.	S/E	S/E	S/E
26	Fabr. de otros prod. minerales no metálicos.	S/E	S/E	S/E
17	Fabr. de prod. textiles.	0	0,0000	0,0000
18	Fabr. de prendas de vestir, terminac. y teñido de pieles.	0	0,0000	0,0000
23 y 24	Fabr. de sustancias y prod. químicos. Fabr. de coque, refinac. de petróleo, etc.	0	0,0000	0,0000
25	Fabr. de prod. de caucho y plástico.	0	0,0000	0,0000
31 y 32	Fabr. de máquinas y aparatos eléctricos NCP. Fabr. de aparatos de radio y TV.	0	0,0000	0,0000
33 y 36	Fabr. de instr. médicos, ópticos, etc. fabr. de muebles. Otras industrias.	0	0,0000	0,0000

Nota: S/E: Secreto Estadístico.

Fuente: elaboración propia en base a datos del CNE 1994.

CUADRO N° 77
IMPORTANCIA Y CONCENTRACION ABSOLUTA EN 1994: LOBOS

RAMAS	DESCRIPCION	EMPLEO	CONCENT. ABSOLUTA	IMPORT. ABSOLUTA
15 y 16	Elab. de prod. alimenticios, bebidas y tabaco.	171	0,0020	0,3869
17	Fabr. de prod. textiles.	76	0,0029	0,1719
18	Fabr. de prendas de vestir, terminac. y teñido de pieles.	53	0,0041	0,1199
20	Prod. de madera y fabr. de prod. de madera y corcho, etc.	44	0,0047	0,0995
27 y 28	Fabr. de metales comunes. Prod. elabor. de metal, excepto maquinaria.	33	0,0006	0,0747
29 y 30	Fabr. de maquin. y equipo, maquin. de oficina, contab. e informática.	21	0,0008	0,0475
21 y 22	Fabr. de papel y prod. de papel. Act. de impres. y edic., reprod. de grab.	16	0,0007	0,0362
31 y 32	Fabr. de máquinas y aparatos eléctricos NCP. Fabr. de aparatos de radio y TV.	7	0,0003	0,0158
23 y 24	Fabr. de sustancias y prod. químicos. Fabr. de coque, refinac. de petróleo, etc.	S/E	S/E	S/E
25	Fabr. de prod. de caucho y plástico.	S/E	S/E	S/E
26	Fabr. de otros prod. minerales no metálicos.	S/E	S/E	S/E
33 y 36	Fabr. de instr. médicos, ópticos, etc. fabr. de muebles. Otras industrias.	S/E	S/E	S/E
34 y 35	Fabr. de vehículos autom., remolques, etc. Fabr. de otros tipos de transp.	S/E	S/E	S/E
19	Curtido y terminac. de cueros, fabr. de maletas, bolsos de mano, etc.	0	0,0000	0,0000

Nota: S/E: Secreto Estadístico.

Fuente: elaboración propia en base a datos del CNE 1994.

CUADRO N° 78
IMPORTANCIA Y CONCENTRACION ABSOLUTA EN 1994: LOMAS DE ZAMORA

RAMAS	DESCRIPCION	EMPLEO	CONCENT. ABSOLUTA	IMPORT. ABSOLUTA
15 y 16	Elab. de prod. alimenticios, bebidas y tabaco.	3295	0,0388	0,2456
27 y 28	Fabr. de metales comunes. Prod. elabor. de metal, excepto maquinaria.	1705	0,0294	0,1271
25	Fabr. de prod. de caucho y plástico.	1434	0,0540	0,1069
26	Fabr. de otros prod. minerales no metálicos.	1384	0,0509	0,1032
23 y 24	Fabr. de sustancias y prod. químicos. Fabr. de coque, refinac. de petróleo, etc.	1061	0,0276	0,0791
29 y 30	Fabr. de maquin. y equipo, maquin. de oficina, contab. e informática.	748	0,0287	0,0558
19	Curtido y terminac. de cueros, fabr. de maletas, bolsos de mano, etc.	675	0,0333	0,0503
31 y 32	Fabr. de máquinas y aparatos eléctricos NCP. Fabr. de aparatos de radio y TV.	621	0,0302	0,0463
21 y 22	Fabr. de papel y prod. de papel. Act. de impres. y edic., reprod. de grab.	585	0,0254	0,0436
33 y 36	Fabr. de instr. médicos, ópticos, etc. fabr. de muebles. Otras industrias.	579	0,0349	0,0431
18	Fabr. de prendas de vestir, terminac. y teñido de pieles.	531	0,0406	0,0396
34 y 35	Fabr. de vehículos autom., remolques, etc. Fabr. de otros tipos de transp.	346	0,0141	0,0258
17	Fabr. de prod. textiles.	239	0,0092	0,0178
20	Prod. de madera y fabr. de prod. de madera y corcho, etc.	212	0,0224	0,0158

Nota: S/E: Secreto Estadístico.

Fuente: elaboración propia en base a datos del CNE 1994.

CUADRO N° 79
IMPORTANCIA Y CONCENTRACION ABSOLUTA EN 1994: LUJAN

RAMAS	DESCRIPCION	EMPLEO	CONCENT. ABSOLUTA	IMPORT. ABSOLUTA
17	Fabr. de prod. textiles.	1736	0,0670	0,4834
15 y 16	Elab. de prod. alimenticios, bebidas y tabaco.	459	0,0054	0,1279
34 y 35	Fabr. de vehículos autom., remolques, etc. Fabr. de otros tipos de transp.	279	0,0114	0,0778
27 y 28	Fabr. de metales comunes. Prod. elabor. de metal, excepto maquinaria.	244	0,0042	0,0678
26	Fabr. de otros prod. minerales no metálicos.	109	0,0040	0,0303
25	Fabr. de prod. de caucho y plástico.	88	0,0033	0,0245
18	Fabr. de prendas de vestir, terminac. y teñido de pieles.	74	0,0056	0,0205
21 y 22	Fabr. de papel y prod. de papel. Act. de impres. y edic., reprodu. de grab.	66	0,0029	0,0183
20	Prod. de madera y fabr. de prod. de madera y corcho, etc.	55	0,0058	0,0153
29 y 30	Fabr. de maquin. y equipo, maquin. de oficina, contab. e informática.	43	0,0016	0,0119
33 y 36	Fabr. de instr. médicos, ópticos, etc. fabr. de muebles. Otras industrias.	37	0,0022	0,0103
31 y 32	Fabr. de máquinas y aparatos eléctricos NCP. Fabr. de aparatos de radio y TV.	8	0,0004	0,0022
19	Curtido y terminac. de cueros, fabr. de maletas, bolsos de mano, etc.	S/E	S/E	S/E
23 y 24	Fabr. de sustancias y prod. químicos. Fabr. de coque, refinac. de petróleo, etc.	S/E	S/E	S/E

Nota: S/E: Secreto Estadístico.

Fuente: elaboración propia en base a datos del CNE 1994.

CUADRO N° 80
IMPORTANCIA Y CONCENTRACION ABSOLUTA EN 1994: MAGDALENA

RAMAS	DESCRIPCION	EMPLEO	CONCENT. ABSOLUTA	IMPORT. ABSOLUTA
15 y 16	Elab. de prod. alimenticios, bebidas y tabaco.	357	0,0042	0,8992
21 y 22	Fabr. de papel y prod. de papel. Act. de impres. y edic., reprodu. de grab.	10	0,0004	0,0252
20	Prod. de madera y fabr. de prod. de madera y corcho, etc.	4	0,0004	0,0101
27 y 28	Fabr. de metales comunes. Prod. elabor. de metal, excepto maquinaria.	3	0,0001	0,0076
25	Fabr. de prod. de caucho y plástico.	S/E	S/E	S/E
29 y 30	Fabr. de maquin. y equipo, maquin. de oficina, contab. e informática.	S/E	S/E	S/E
31 y 32	Fabr. de máquinas y aparatos eléctricos NCP. Fabr. de aparatos de radio y TV.	S/E	S/E	S/E
34 y 35	Fabr. de vehículos autom., remolques, etc. Fabr. de otros tipos de transp.	S/E	S/E	S/E
17	Fabr. de prod. textiles.	0	0,0000	0,0000
18	Fabr. de prendas de vestir, terminac. y teñido de pieles.	0	0,0000	0,0000
19	Curtido y terminac. de cueros, fabr. de maletas, bolsos de mano, etc.	0	0,0000	0,0000
23 y 24	Fabr. de sustancias y prod. químicos. Fabr. de coque, refinac. de petróleo, etc.	0	0,0000	0,0000
26	Fabr. de otros prod. minerales no metálicos.	0	0,0000	0,0000
33 y 36	Fabr. de instr. médicos, ópticos, etc. fabr. de muebles. Otras industrias.	0	0,0000	0,0000

Nota: S/E: Secreto Estadístico.

Fuente: elaboración propia en base a datos del CNE 1994.

CUADRO N° 81
IMPORTANCIA Y CONCENTRACION ABSOLUTA EN 1994: MAIPU

RAMAS	DESCRIPCION	EMPLEO	CONCENT. ABSOLUTA	IMPORT. ABSOLUTA
15 y 16	Elab. de prod. alimenticios, bebidas y tabaco.	33	0,0004	0,2750
27 y 28	Fabr. de metales comunes. Prod. elabor. de metal, excepto maquinaria.	13	0,0002	0,1083
29 y 30	Fabr. de maquin. y equipo, maquin. de oficina, contab. e informática.	7	0,0003	0,0583
26	Fabr. de otros prod. minerales no metálicos.	7	0,0003	0,0583
21 y 22	Fabr. de papel y prod. de papel. Act. de impres. y edic., reprod. de grab.	6	0,0003	0,0500
33 y 36	Fabr. de instr. médicos, ópticos, etc. fabr. de muebles. Otras industrias.	5	0,0003	0,0417
18	Fabr. de prendas de vestir, terminac. y teñido de pieles.	S/E	S/E	S/E
23 y 24	Fabr. de sustancias y prod. químicos. Fabr. de coque, refinac. de petróleo, etc.	S/E	S/E	S/E
17	Fabr. de prod. textiles.	0	0,0000	0,0000
19	Curtido y terminac. de cueros, fabr. de maletas, bolsos de mano, etc.	0	0,0000	0,0000
20	Prod. de madera y fabr. de prod. de madera y corcho, etc.	0	0,0000	0,0000
25	Fabr. de prod. de caucho y plástico.	0	0,0000	0,0000
31 y 32	Fabr. de máquinas y aparatos eléctricos NCP. Fabr. de aparatos de radio y TV.	0	0,0000	0,0000
34 y 35	Fabr. de vehículos autom., remolques, etc. Fabr. de otros tipos de transp.	0	0,0000	0,0000

Nota: S/E: Secreto Estadístico.

Fuente: elaboración propia en base a datos del CNE 1994.

CUADRO N° 82
IMPORTANCIA Y CONCENTRACION ABSOLUTA EN 1994: MAR CHIQUITA

RAMAS	DESCRIPCION	EMPLEO	CONCENT. ABSOLUTA	IMPORT. ABSOLUTA
15 y 16	Elab. de prod. alimenticios, bebidas y tabaco.	49	0,0006	0,5833
18	Fabr. de prendas de vestir, terminac. y teñido de pieles.	12	0,0009	0,1429
20	Prod. de madera y fabr. de prod. de madera y corcho, etc.	7	0,0007	0,0833
27 y 28	Fabr. de metales comunes. Prod. elabor. de metal, excepto maquinaria.	5	0,0001	0,0595
29 y 30	Fabr. de maquin. y equipo, maquin. de oficina, contab. e informática.	4	0,0002	0,0476
19	Curtido y terminac. de cueros, fabr. de maletas, bolsos de mano, etc.	S/E	S/E	S/E
21 y 22	Fabr. de papel y prod. de papel. Act. de impres. y edic., reprod. de grab.	S/E	S/E	S/E
26	Fabr. de otros prod. minerales no metálicos.	S/E	S/E	S/E
33 y 36	Fabr. de instr. médicos, ópticos, etc. fabr. de muebles. Otras industrias.	S/E	S/E	S/E
17	Fabr. de prod. textiles.	0	0,0000	0,0000
23 y 24	Fabr. de sustancias y prod. químicos. Fabr. de coque, refinac. de petróleo, etc.	0	0,0000	0,0000
25	Fabr. de prod. de caucho y plástico.	0	0,0000	0,0000
31 y 32	Fabr. de máquinas y aparatos eléctricos NCP. Fabr. de aparatos de radio y TV.	0	0,0000	0,0000
34 y 35	Fabr. de vehículos autom., remolques, etc. Fabr. de otros tipos de transp.	0	0,0000	0,0000

Nota: S/E: Secreto Estadístico.

Fuente: elaboración propia en base a datos del CNE 1994.

CUADRO N° 83
IMPORTANCIA Y CONCENTRACION ABSOLUTA EN 1994: MARCOS PAZ

RAMAS	DESCRIPCION	EMPLEO	CONCENT. ABSOLUTA	IMPORT. ABSOLUTA
15 y 16	Elab. de prod. alimenticios, bebidas y tabaco.	122	0,0014	0,4311
26	Fabr. de otros prod. minerales no metálicos.	50	0,0018	0,1767
33 y 36	Fabr. de instr. médicos, ópticos, etc. fabr. de muebles. Otras industrias.	22	0,0013	0,0777
27 y 28	Fabr. de metales comunes. Prod. elabor. de metal, excepto maquinaria.	12	0,0002	0,0424
21 y 22	Fabr. de papel y prod. de papel. Act. de impres. y edic., reprodu. de grab.	5	0,0002	0,0177
18	Fabr. de prendas de vestir, terminac. y teñido de pieles.	S/E	S/E	S/E
20	Prod. de madera y fabr. de prod. de madera y corcho, etc.	S/E	S/E	S/E
23 y 24	Fabr. de sustancias y prod. químicos. Fabr. de coque, refinac. de petróleo, etc.	S/E	S/E	S/E
25	Fabr. de prod. de caucho y plástico.	S/E	S/E	S/E
29 y 30	Fabr. de maquin. y equipo, maquin. de oficina, contab. e informática.	S/E	S/E	S/E
31 y 32	Fabr. de máquinas y aparatos eléctricos NCP. Fabr. de aparatos de radio y TV.	S/E	S/E	S/E
34 y 35	Fabr. de vehículos autom., remolques, etc. Fabr. de otros tipos de transp.	S/E	S/E	S/E
17	Fabr. de prod. textiles.	0	0,0000	0,0000
19	Curtido y terminac. de cueros, fabr. de maletas, bolsos de mano, etc.	0	0,0000	0,0000

Nota: S/E: Secreto Estadístico.

Fuente: elaboración propia en base a datos del CNE 1994.

CUADRO N° 84
IMPORTANCIA Y CONCENTRACION ABSOLUTA EN 1994: MERCEDES

RAMAS	DESCRIPCION	EMPLEO	CONCENT. ABSOLUTA	IMPORT. ABSOLUTA
15 y 16	Elab. de prod. alimenticios, bebidas y tabaco.	604	0,0071	0,2715
23 y 24	Fabr. de sustancias y prod. químicos. Fabr. de coque, refinac. de petróleo, etc.	451	0,0117	0,2027
29 y 30	Fabr. de maquin. y equipo, maquin. de oficina, contab. e informática.	343	0,0131	0,1542
17	Fabr. de prod. textiles.	189	0,0073	0,0849
19	Curtido y terminac. de cueros, fabr. de maletas, bolsos de mano, etc.	161	0,0080	0,0724
31 y 32	Fabr. de máquinas y aparatos eléctricos NCP. Fabr. de aparatos de radio y TV.	155	0,0075	0,0697
26	Fabr. de otros prod. minerales no metálicos.	123	0,0045	0,0553
27 y 28	Fabr. de metales comunes. Prod. elabor. de metal, excepto maquinaria.	70	0,0012	0,0315
21 y 22	Fabr. de papel y prod. de papel. Act. de impres. y edic., reprodu. de grab.	59	0,0026	0,0265
20	Prod. de madera y fabr. de prod. de madera y corcho, etc.	32	0,0034	0,0144
18	Fabr. de prendas de vestir, terminac. y teñido de pieles.	6	0,0005	0,0027
25	Fabr. de prod. de caucho y plástico.	S/E	S/E	S/E
33 y 36	Fabr. de instr. médicos, ópticos, etc. fabr. de muebles. Otras industrias.	S/E	S/E	S/E
34 y 35	Fabr. de vehículos autom., remolques, etc. Fabr. de otros tipos de transp.	S/E	S/E	S/E

Nota: S/E: Secreto Estadístico.

Fuente: elaboración propia en base a datos del CNE 1994.

CUADRO N° 85
IMPORTANCIA Y CONCENTRACION ABSOLUTA EN 1994: MERLO

RAMAS	DESCRIPCION	EMPLEO	CONCENT. ABSOLUTA	IMPORT. ABSOLUTA
15 y 16	Elab. de prod. alimenticios, bebidas y tabaco.	3494	0,0411	0,5774
25	Fabr. de prod. de caucho y plástico.	680	0,0256	0,1123
31 y 32	Fabr. de máquinas y aparatos eléctricos NCP. Fabr. de aparatos de radio y TV.	655	0,0318	0,1083
27 y 28	Fabr. de metales comunes. Prod. elabor. de metal, excepto maquinaria.	448	0,0077	0,0740
29 y 30	Fabr. de maquin. y equipo, maquin. de oficina, contab. e informática.	131	0,0050	0,0217
33 y 36	Fabr. de instr. médicos, ópticos, etc. fabr. de muebles. Otras industrias.	125	0,0075	0,0206
21 y 22	Fabr. de papel y prod. de papel. Act. de impres. y edic., reprod. de grab.	122	0,0053	0,0202
26	Fabr. de otros prod. minerales no metálicos.	118	0,0043	0,0195
34 y 35	Fabr. de vehículos autom., remolques, etc. Fabr. de otros tipos de transp.	107	0,0043	0,0177
23 y 24	Fabr. de sustancias y prod. químicos. Fabr. de coque, refinac. de petróleo, etc.	61	0,0016	0,0101
20	Prod. de madera y fabr. de prod. de madera y corcho, etc.	42	0,0044	0,0069
18	Fabr. de prendas de vestir, terminac. y teñido de pieles.	35	0,0027	0,0058
19	Curtido y terminac. de cueros, fabr. de maletas, bolsos de mano, etc.	18	0,0009	0,0029
17	Fabr. de prod. textiles.	S/E	S/E	S/E

Nota: S/E: Secreto Estadístico.

Fuente: elaboración propia en base a datos del CNE 1994.

CUADRO N° 86
IMPORTANCIA Y CONCENTRACION ABSOLUTA EN 1994: MONTE

RAMAS	DESCRIPCION	EMPLEO	CONCENT. ABSOLUTA	IMPORT. ABSOLUTA
15 y 16	Elab. de prod. alimenticios, bebidas y tabaco.	42	0,0005	0,3853
27 y 28	Fabr. de metales comunes. Prod. elabor. de metal, excepto maquinaria.	17	0,0003	0,1560
34 y 35	Fabr. de vehículos autom., remolques, etc. Fabr. de otros tipos de transp.	11	0,0004	0,1009
20	Prod. de madera y fabr. de prod. de madera y corcho, etc.	7	0,0007	0,0642
21 y 22	Fabr. de papel y prod. de papel. Act. de impres. y edic., reprod. de grab.	6	0,0003	0,0550
26	Fabr. de otros prod. minerales no metálicos.	4	0,0001	0,0367
17	Fabr. de prod. textiles.	S/E	S/E	S/E
18	Fabr. de prendas de vestir, terminac. y teñido de pieles.	S/E	S/E	S/E
19	Curtido y terminac. de cueros, fabr. de maletas, bolsos de mano, etc.	S/E	S/E	S/E
25	Fabr. de prod. de caucho y plástico.	S/E	S/E	S/E
29 y 30	Fabr. de maquin. y equipo, maquin. de oficina, contab. e informática.	S/E	S/E	S/E
31 y 32	Fabr. de máquinas y aparatos eléctricos NCP. Fabr. de aparatos de radio y TV.	S/E	S/E	S/E
33 y 36	Fabr. de instr. médicos, ópticos, etc. fabr. de muebles. Otras industrias.	S/E	S/E	S/E
23 y 24	Fabr. de sustancias y prod. químicos. Fabr. de coque, refinac. de petróleo, etc.	0	0,0000	0,0000

Nota: S/E: Secreto Estadístico.

Fuente: elaboración propia en base a datos del CNE 1994.

CUADRO N° 87
IMPORTANCIA Y CONCENTRACION ABSOLUTA EN 1994: MONTE HERMOSO

RAMAS	DESCRIPCION	EMPLEO	CONCENT. ABSOLUTA	IMPORT. ABSOLUTA
15 y 16	Elab. de prod. alimenticios, bebidas y tabaco.	16	0,0002	0,7619
27 y 28	Fabr. de metales comunes. Prod. elabor. de metal, excepto maquinaria.	4	0,0001	0,1905
26	Fabr. de otros prod. minerales no metálicos.	S/E	S/E	S/E
17	Fabr. de prod. textiles.	0	0,0000	0,0000
18	Fabr. de prendas de vestir, terminac. y teñido de pieles.	0	0,0000	0,0000
19	Curtido y terminac. de cueros, fabr. de maletas, bolsos de mano, etc.	0	0,0000	0,0000
20	Prod. de madera y fabr. de prod. de madera y corcho, etc.	0	0,0000	0,0000
21 y 22	Fabr. de papel y prod. de papel. Act. de impres. y edic., reprodu. de grab.	0	0,0000	0,0000
23 y 24	Fabr. de sustancias y prod. químicos. Fabr. de coque, refinac. de petróleo, etc.	0	0,0000	0,0000
25	Fabr. de prod. de caucho y plástico.	0	0,0000	0,0000
29 y 30	Fabr. de maquin. y equipo, maquin. de oficina, contab. e informática.	0	0,0000	0,0000
31 y 32	Fabr. de máquinas y aparatos eléctricos NCP. Fabr. de aparatos de radio y TV.	0	0,0000	0,0000
33 y 36	Fabr. de instr. médicos, ópticos, etc. fabr. de muebles. Otras industrias.	0	0,0000	0,0000
34 y 35	Fabr. de vehículos autom., remolques, etc. Fabr. de otros tipos de transp.	0	0,0000	0,0000

Nota: S/E: Secreto Estadístico.

Fuente: elaboración propia en base a datos del CNE 1994.

CUADRO N° 88
IMPORTANCIA Y CONCENTRACION ABSOLUTA EN 1994: MORENO

RAMAS	DESCRIPCION	EMPLEO	CONCENT. ABSOLUTA	IMPORT. ABSOLUTA
15 y 16	Elab. de prod. alimenticios, bebidas y tabaco.	1638	0,0193	0,4654
23 y 24	Fabr. de sustancias y prod. químicos. Fabr. de coque, refinac. de petróleo, etc.	527	0,0137	0,1498
26	Fabr. de otros prod. minerales no metálicos.	299	0,0110	0,0850
19	Curtido y terminac. de cueros, fabr. de maletas, bolsos de mano, etc.	246	0,0122	0,0699
25	Fabr. de prod. de caucho y plástico.	220	0,0083	0,0624
29 y 30	Fabr. de maquin. y equipo, maquin. de oficina, contab. e informática.	135	0,0052	0,0383
27 y 28	Fabr. de metales comunes. Prod. elabor. de metal, excepto maquinaria.	111	0,0019	0,0315
20	Prod. de madera y fabr. de prod. de madera y corcho, etc.	94	0,0100	0,0268
34 y 35	Fabr. de vehículos autom., remolques, etc. Fabr. de otros tipos de transp.	72	0,0029	0,0203
33 y 36	Fabr. de instr. médicos, ópticos, etc. fabr. de muebles. Otras industrias.	53	0,0032	0,0151
21 y 22	Fabr. de papel y prod. de papel. Act. de impres. y edic., reprodu. de grab.	38	0,0017	0,0108
18	Fabr. de prendas de vestir, terminac. y teñido de pieles.	36	0,0028	0,0103
17	Fabr. de prod. textiles.	28	0,0011	0,0080
31 y 32	Fabr. de máquinas y aparatos eléctricos NCP. Fabr. de aparatos de radio y TV.	23	0,0011	0,0065

Nota: S/E: Secreto Estadístico.

Fuente: elaboración propia en base a datos del CNE 1994.

CUADRO N° 89
IMPORTANCIA Y CONCENTRACION ABSOLUTA EN 1994: MORON

RAMAS	DESCRIPCION	EMPLEO	CONCENT. ABSOLUTA	IMPORT. ABSOLUTA
15 y 16	Elab. de prod. alimenticios, bebidas y tabaco.	3442	0,0405	0,1912
27 y 28	Fabr. de metales comunes. Prod. elabor. de metal, excepto maquinaria.	2433	0,0420	0,1352
25	Fabr. de prod. de caucho y plástico.	2240	0,0843	0,1244
29 y 30	Fabr. de maquin. y equipo, maquin. de oficina, contab. e informática.	1561	0,0598	0,0867
19	Curtido y terminac. de cueros, fabr. de maletas, bolsos de mano, etc.	1338	0,0661	0,0743
17	Fabr. de prod. textiles.	1207	0,0466	0,0671
23 y 24	Fabr. de sustancias y prod. químicos. Fabr. de coque, refinac. de petróleo, etc.	1152	0,0299	0,0640
34 y 35	Fabr. de vehículos autom., remolques, etc. Fabr. de otros tipos de transp.	942	0,0383	0,0523
33 y 36	Fabr. de instr. médicos, ópticos, etc. fabr. de muebles. Otras industrias.	906	0,0546	0,0504
18	Fabr. de prendas de vestir, terminac. y teñido de pieles.	729	0,0557	0,0405
21 y 22	Fabr. de papel y prod. de papel. Act. de impres. y edic., reprod. de grab.	631	0,0274	0,0351
31 y 32	Fabr. de máquinas y aparatos eléctricos NCP. Fabr. de aparatos de radio y TV.	574	0,0279	0,0319
26	Fabr. de otros prod. minerales no metálicos.	424	0,0156	0,0235
20	Prod. de madera y fabr. de prod. de madera y corcho, etc.	422	0,0446	0,0234

Nota: S/E: Secreto Estadístico.

Fuente: elaboración propia en base a datos del CNE 1994.

CUADRO N° 90
IMPORTANCIA Y CONCENTRACION ABSOLUTA EN 1994: NAVARRO

RAMAS	DESCRIPCION	EMPLEO	CONCENT. ABSOLUTA	IMPORT. ABSOLUTA
15 y 16	Elab. de prod. alimenticios, bebidas y tabaco.	110	0,0013	0,5069
21 y 22	Fabr. de papel y prod. de papel. Act. de impres. y edic., reprod. de grab.	34	0,0015	0,1567
27 y 28	Fabr. de metales comunes. Prod. elabor. de metal, excepto maquinaria.	9	0,0002	0,0415
18	Fabr. de prendas de vestir, terminac. y teñido de pieles.	S/E	S/E	S/E
20	Prod. de madera y fabr. de prod. de madera y corcho, etc.	S/E	S/E	S/E
25	Fabr. de prod. de caucho y plástico.	S/E	S/E	S/E
29 y 30	Fabr. de maquin. y equipo, maquin. de oficina, contab. e informática.	S/E	S/E	S/E
34 y 35	Fabr. de vehículos autom., remolques, etc. Fabr. de otros tipos de transp.	S/E	S/E	S/E
17	Fabr. de prod. textiles.	0	0,0000	0,0000
19	Curtido y terminac. de cueros, fabr. de maletas, bolsos de mano, etc.	0	0,0000	0,0000
23 y 24	Fabr. de sustancias y prod. químicos. Fabr. de coque, refinac. de petróleo, etc.	0	0,0000	0,0000
26	Fabr. de otros prod. minerales no metálicos.	0	0,0000	0,0000
31 y 32	Fabr. de máquinas y aparatos eléctricos NCP. Fabr. de aparatos de radio y TV.	0	0,0000	0,0000
33 y 36	Fabr. de instr. médicos, ópticos, etc. fabr. de muebles. Otras industrias.	0	0,0000	0,0000

Nota: S/E: Secreto Estadístico.

Fuente: elaboración propia en base a datos del CNE 1994.

CUADRO N° 91
IMPORTANCIA Y CONCENTRACION ABSOLUTA EN 1994: NECOCHEA

RAMAS	DESCRIPCION	EMPLEO	CONCENT. ABSOLUTA	IMPORT. ABSOLUTA
15 y 16	Elab. de prod. alimenticios, bebidas y tabaco.	746	0,0088	0,6228
29 y 30	Fabr. de maquin. y equipo, maquin. de oficina, contab. e informática.	85	0,0032	0,0706
21 y 22	Fabr. de papel y prod. de papel. Act. de impres. y edic., reprodu. de grab.	79	0,0034	0,0663
27 y 28	Fabr. de metales comunes. Prod. elabor. de metal, excepto maquinaria.	78	0,0013	0,0651
26	Fabr. de otros prod. minerales no metálicos.	52	0,0019	0,0435
34 y 35	Fabr. de vehículos autom., remolques, etc. Fabr. de otros tipos de transp.	44	0,0018	0,0367
20	Prod. de madera y fabr. de prod. de madera y corcho, etc.	23	0,0024	0,0192
18	Fabr. de prendas de vestir, terminac. y teñido de pieles.	22	0,0017	0,0186
17	Fabr. de prod. textiles.	19	0,0007	0,0160
31 y 32	Fabr. de máquinas y aparatos eléctricos NCP. Fabr. de aparatos de radio y TV.	18	0,0009	0,0150
33 y 36	Fabr. de instr. médicos, ópticos, etc. fabr. de muebles. Otras industrias.	17	0,0010	0,0142
25	Fabr. de prod. de caucho y plástico.	7	0,0003	0,0061
19	Curtido y terminac. de cueros, fabr. de maletas, bolsos de mano, etc.	S/E	S/E	S/E
23 y 24	Fabr. de sustancias y prod. químicos. Fabr. de coque, refinac. de petróleo, etc.	S/E	S/E	S/E

Nota: S/E: Secreto Estadístico.

Fuente: elaboración propia en base a datos del CNE 1994.

CUADRO N° 92
IMPORTANCIA Y CONCENTRACION ABSOLUTA EN 1994: NUEVE DE JULIO

RAMAS	DESCRIPCION	EMPLEO	CONCENT. ABSOLUTA	IMPORT. ABSOLUTA
29 y 30	Fabr. de maquin. y equipo, maquin. de oficina, contab. e informática.	192	0,0074	0,3316
15 y 16	Elab. de prod. alimenticios, bebidas y tabaco.	129	0,0015	0,2228
27 y 28	Fabr. de metales comunes. Prod. elabor. de metal, excepto maquinaria.	72	0,0012	0,1244
25	Fabr. de prod. de caucho y plástico.	40	0,0015	0,0691
34 y 35	Fabr. de vehículos autom., remolques, etc. Fabr. de otros tipos de transp.	39	0,0016	0,0674
26	Fabr. de otros prod. minerales no metálicos.	32	0,0012	0,0553
21 y 22	Fabr. de papel y prod. de papel. Act. de impres. y edic., reprodu. de grab.	30	0,0013	0,0518
20	Prod. de madera y fabr. de prod. de madera y corcho, etc.	18	0,0019	0,0311
31 y 32	Fabr. de máquinas y aparatos eléctricos NCP. Fabr. de aparatos de radio y TV.	8	0,0004	0,0138
33 y 36	Fabr. de instr. médicos, ópticos, etc. fabr. de muebles. Otras industrias.	7	0,0004	0,0121
18	Fabr. de prendas de vestir, terminac. y teñido de pieles.	S/E	S/E	S/E
19	Curtido y terminac. de cueros, fabr. de maletas, bolsos de mano, etc.	S/E	S/E	S/E
23 y 24	Fabr. de sustancias y prod. químicos. Fabr. de coque, refinac. de petróleo, etc.	S/E	S/E	S/E
17	Fabr. de prod. textiles.	0	0,0000	0,0000

Nota: S/E: Secreto Estadístico.

Fuente: elaboración propia en base a datos del CNE 1994.

CUADRO N° 93
IMPORTANCIA Y CONCENTRACION ABSOLUTA EN 1994: OLAVARRIA

RAMAS	DESCRIPCION	EMPLEO	CONCENT. ABSOLUTA	IMPORT. ABSOLUTA
26	Fabr. de otros prod. minerales no metálicos.	3018	0,1110	0,7206
15 y 16	Elab. de prod. alimenticios, bebidas y tabaco.	406	0,0048	0,0969
21 y 22	Fabr. de papel y prod. de papel. Act. de impres. y edic., reprodu. de grab.	222	0,0096	0,0530
29 y 30	Fabr. de maquin. y equipo, maquin. de oficina, contab. e informática.	163	0,0062	0,0389
27 y 28	Fabr. de metales comunes. Prod. elabor. de metal, excepto maquinaria.	132	0,0023	0,0315
34 y 35	Fabr. de vehículos autom., remolques, etc. Fabr. de otros tipos de transp.	89	0,0036	0,0213
33 y 36	Fabr. de instr. médicos, ópticos, etc. fabr. de muebles. Otras industrias.	51	0,0031	0,0122
31 y 32	Fabr. de máquinas y aparatos eléctricos NCP. Fabr. de aparatos de radio y TV.	40	0,0019	0,0096
20	Prod. de madera y fabr. de prod. de madera y corcho, etc.	28	0,0030	0,0067
18	Fabr. de prendas de vestir, terminac. y teñido de pieles.	15	0,0011	0,0036
25	Fabr. de prod. de caucho y plástico.	13	0,0005	0,0031
17	Fabr. de prod. textiles.	S/E	S/E	S/E
19	Curtido y terminac. de cueros, fabr. de maletas, bolsos de mano, etc.	S/E	S/E	S/E
23 y 24	Fabr. de sustancias y prod. químicos. Fabr. de coque, refinac. de petróleo, etc.	S/E	S/E	S/E

Nota: S/E: Secreto Estadístico.

Fuente: elaboración propia en base a datos del CNE 1994.

CUADRO N° 94
IMPORTANCIA Y CONCENTRACION ABSOLUTA EN 1994: PATAGONES

RAMAS	DESCRIPCION	EMPLEO	CONCENT. ABSOLUTA	IMPORT. ABSOLUTA
15 y 16	Elab. de prod. alimenticios, bebidas y tabaco.	58	0,0007	0,5000
29 y 30	Fabr. de maquin. y equipo, maquin. de oficina, contab. e informática.	17	0,0007	0,1466
20	Prod. de madera y fabr. de prod. de madera y corcho, etc.	11	0,0012	0,0948
27 y 28	Fabr. de metales comunes. Prod. elabor. de metal, excepto maquinaria.	7	0,0001	0,0603
18	Fabr. de prendas de vestir, terminac. y teñido de pieles.	S/E	S/E	S/E
19	Curtido y terminac. de cueros, fabr. de maletas, bolsos de mano, etc.	S/E	S/E	S/E
21 y 22	Fabr. de papel y prod. de papel. Act. de impres. y edic., reprodu. de grab.	S/E	S/E	S/E
26	Fabr. de otros prod. minerales no metálicos.	S/E	S/E	S/E
31 y 32	Fabr. de máquinas y aparatos eléctricos NCP. Fabr. de aparatos de radio y TV.	S/E	S/E	S/E
33 y 36	Fabr. de instr. médicos, ópticos, etc. fabr. de muebles. Otras industrias.	S/E	S/E	S/E
34 y 35	Fabr. de vehículos autom., remolques, etc. Fabr. de otros tipos de transp.	S/E	S/E	S/E
17	Fabr. de prod. textiles.	0	0,0000	0,0000
23 y 24	Fabr. de sustancias y prod. químicos. Fabr. de coque, refinac. de petróleo, etc.	0	0,0000	0,0000
25	Fabr. de prod. de caucho y plástico.	0	0,0000	0,0000

Nota: S/E: Secreto Estadístico.

Fuente: elaboración propia en base a datos del CNE 1994.

CUADRO N° 95
IMPORTANCIA Y CONCENTRACION ABSOLUTA EN 1994: PEHUAJO

RAMAS	DESCRIPCION	EMPLEO	CONCENT. ABSOLUTA	IMPORT. ABSOLUTA
15 y 16	Elab. de prod. alimenticios, bebidas y tabaco.	183	0,0022	0,5414
31 y 32	Fabr. de máquinas y aparatos eléctricos NCP. Fabr. de aparatos de radio y TV.	102	0,0049	0,3018
29 y 30	Fabr. de maquin. y equipo, maquin. de oficina, contab. e informática.	39	0,0015	0,1154
21 y 22	Fabr. de papel y prod. de papel. Act. de impres. y edic., reprodu. de grab.	33	0,0014	0,0976
34 y 35	Fabr. de vehículos autom., remolques, etc. Fabr. de otros tipos de transp.	26	0,0011	0,0769
27 y 28	Fabr. de metales comunes. Prod. elabor. de metal, excepto maquinaria.	18	0,0003	0,0533
20	Prod. de madera y fabr. de prod. de madera y corcho, etc.	14	0,0015	0,0414
26	Fabr. de otros prod. minerales no metálicos.	6	0,0002	0,0178
33 y 36	Fabr. de instr. médicos, ópticos, etc. fabr. de muebles. Otras industrias.	5	0,0003	0,0148
18	Fabr. de prendas de vestir, terminac. y teñido de pieles.	S/E	S/E	S/E
19	Curtido y terminac. de cueros, fabr. de maletas, bolsos de mano, etc.	S/E	S/E	S/E
17	Fabr. de prod. textiles.	0	0,0000	0,0000
23 y 24	Fabr. de sustancias y prod. químicos. Fabr. de coque, refinac. de petróleo, etc.	0	0,0000	0,0000
25	Fabr. de prod. de caucho y plástico.	0	0,0000	0,0000

Nota: S/E: Secreto Estadístico.

Fuente: elaboración propia en base a datos del CNE 1994.

CUADRO N° 96
IMPORTANCIA Y CONCENTRACION ABSOLUTA EN 1994: PELLEGRINI

RAMAS	DESCRIPCION	EMPLEO	CONCENT. ABSOLUTA	IMPORT. ABSOLUTA
15 y 16	Elab. de prod. alimenticios, bebidas y tabaco.	32	0,0004	0,5926
27 y 28	Fabr. de metales comunes. Prod. elabor. de metal, excepto maquinaria.	7	0,0001	0,1296
29 y 30	Fabr. de maquin. y equipo, maquin. de oficina, contab. e informática.	3	0,0001	0,0556
18	Fabr. de prendas de vestir, terminac. y teñido de pieles.	S/E	S/E	S/E
21 y 22	Fabr. de papel y prod. de papel. Act. de impres. y edic., reprodu. de grab.	S/E	S/E	S/E
26	Fabr. de otros prod. minerales no metálicos.	S/E	S/E	S/E
31 y 32	Fabr. de máquinas y aparatos eléctricos NCP. Fabr. de aparatos de radio y TV.	S/E	S/E	S/E
17	Fabr. de prod. textiles.	0	0,0000	0,0000
19	Curtido y terminac. de cueros, fabr. de maletas, bolsos de mano, etc.	0	0,0000	0,0000
20	Prod. de madera y fabr. de prod. de madera y corcho, etc.	0	0,0000	0,0000
23 y 24	Fabr. de sustancias y prod. químicos. Fabr. de coque, refinac. de petróleo, etc.	0	0,0000	0,0000
25	Fabr. de prod. de caucho y plástico.	0	0,0000	0,0000
33 y 36	Fabr. de instr. médicos, ópticos, etc. fabr. de muebles. Otras industrias.	0	0,0000	0,0000
34 y 35	Fabr. de vehículos autom., remolques, etc. Fabr. de otros tipos de transp.	0	0,0000	0,0000

Nota: S/E: Secreto Estadístico.

Fuente: elaboración propia en base a datos del CNE 1994.

CUADRO N° 97
IMPORTANCIA Y CONCENTRACION ABSOLUTA EN 1994: PERGAMINO

RAMAS	DESCRIPCION	EMPLEO	CONCENT. ABSOLUTA	IMPORT. ABSOLUTA
18	Fabr. de prendas de vestir, terminac. y teñido de pieles.	1277	0,0977	0,4788
15 y 16	Elab. de prod. alimenticios, bebidas y tabaco.	413	0,0049	0,1549
33 y 36	Fabr. de instr. médicos, ópticos, etc. fabr. de muebles. Otras industrias.	189	0,0114	0,0709
27 y 28	Fabr. de metales comunes. Prod. elabor. de metal, excepto maquinaria.	168	0,0029	0,0630
17	Fabr. de prod. textiles.	121	0,0047	0,0454
29 y 30	Fabr. de maquin. y equipo, maquin. de oficina, contab. e informática.	103	0,0039	0,0386
34 y 35	Fabr. de vehículos autom., remolques, etc. Fabr. de otros tipos de transp.	91	0,0037	0,0341
20	Prod. de madera y fabr. de prod. de madera y corcho, etc.	84	0,0089	0,0315
21 y 22	Fabr. de papel y prod. de papel. Act. de impres. y edic., reprodu. de grab.	73	0,0032	0,0274
19	Curtido y terminac. de cueros, fabr. de maletas, bolsos de mano, etc.	53	0,0026	0,0199
31 y 32	Fabr. de máquinas y aparatos eléctricos NCP. Fabr. de aparatos de radio y TV.	40	0,0019	0,0150
26	Fabr. de otros prod. minerales no metálicos.	36	0,0013	0,0135
25	Fabr. de prod. de caucho y plástico.	18	0,0007	0,0067
23 y 24	Fabr. de sustancias y prod. químicos. Fabr. de coque, refinac. de petróleo, etc.	0	0,0000	0,0000

Nota: S/E: Secreto Estadístico.

Fuente: elaboración propia en base a datos del CNE 1994.

CUADRO N° 98
IMPORTANCIA Y CONCENTRACION ABSOLUTA EN 1994: PILAR

RAMAS	DESCRIPCION	EMPLEO	CONCENT. ABSOLUTA	IMPORT. ABSOLUTA
15 y 16	Elab. de prod. alimenticios, bebidas y tabaco.	2973	0,0350	0,3933
23 y 24	Fabr. de sustancias y prod. químicos. Fabr. de coque, refinac. de petróleo, etc.	1675	0,0435	0,2216
27 y 28	Fabr. de metales comunes. Prod. elabor. de metal, excepto maquinaria.	1102	0,0190	0,1458
26	Fabr. de otros prod. minerales no metálicos.	498	0,0183	0,0659
21 y 22	Fabr. de papel y prod. de papel. Act. de impres. y edic., reprodu. de grab.	154	0,0067	0,0204
33 y 36	Fabr. de instr. médicos, ópticos, etc. fabr. de muebles. Otras industrias.	111	0,0067	0,0147
17	Fabr. de prod. textiles.	111	0,0043	0,0147
31 y 32	Fabr. de máquinas y aparatos eléctricos NCP. Fabr. de aparatos de radio y TV.	95	0,0046	0,0126
20	Prod. de madera y fabr. de prod. de madera y corcho, etc.	73	0,0077	0,0097
25	Fabr. de prod. de caucho y plástico.	73	0,0027	0,0097
29 y 30	Fabr. de maquin. y equipo, maquin. de oficina, contab. e informática.	24	0,0009	0,0032
19	Curtido y terminac. de cueros, fabr. de maletas, bolsos de mano, etc.	S/E	S/E	S/E
34 y 35	Fabr. de vehículos autom., remolques, etc. Fabr. de otros tipos de transp.	S/E	S/E	S/E
18	Fabr. de prendas de vestir, terminac. y teñido de pieles.	0	0,0000	0,0000

Nota: S/E: Secreto Estadístico.

Fuente: elaboración propia en base a datos del CNE 1994.

CUADRO N° 99
IMPORTANCIA Y CONCENTRACION ABSOLUTA EN 1994: PINAMAR

RAMAS	DESCRIPCION	EMPLEO	CONCENT. ABSOLUTA	IMPORT. ABSOLUTA
15 y 16	Elab. de prod. alimenticios, bebidas y tabaco.	56	0,0007	0,5091
20	Prod. de madera y fabr. de prod. de madera y corcho, etc.	25	0,0026	0,2273
27 y 28	Fabr. de metales comunes. Prod. elabor. de metal, excepto maquinaria.	8	0,0001	0,0727
33 y 36	Fabr. de instr. médicos, ópticos, etc. fabr. de muebles. Otras industrias.	6	0,0004	0,0545
21 y 22	Fabr. de papel y prod. de papel. Act. de impres. y edic., reprodu. de grab.	6	0,0003	0,0545
17	Fabr. de prod. textiles.	5	0,0002	0,0455
18	Fabr. de prendas de vestir, terminac. y teñido de pieles.	S/E	S/E	S/E
26	Fabr. de otros prod. minerales no metálicos.	S/E	S/E	S/E
31 y 32	Fabr. de máquinas y aparatos eléctricos NCP. Fabr. de aparatos de radio y TV.	S/E	S/E	S/E
19	Curtido y terminac. de cueros, fabr. de maletas, bolsos de mano, etc.	0	0,0000	0,0000
23 y 24	Fabr. de sustancias y prod. químicos. Fabr. de coque, refinac. de petróleo, etc.	0	0,0000	0,0000
25	Fabr. de prod. de caucho y plástico.	0	0,0000	0,0000
29 y 30	Fabr. de maquin. y equipo, maquin. de oficina, contab. e informática.	0	0,0000	0,0000
34 y 35	Fabr. de vehículos autom., remolques, etc. Fabr. de otros tipos de transp.	0	0,0000	0,0000

Nota: S/E: Secreto Estadístico.

Fuente: elaboración propia en base a datos del CNE 1994.

CUADRO N° 100
IMPORTANCIA Y CONCENTRACION ABSOLUTA EN 1994: PUAN

RAMAS	DESCRIPCION	EMPLEO	CONCENT. ABSOLUTA	IMPORT. ABSOLUTA
15 y 16	Elab. de prod. alimenticios, bebidas y tabaco.	56	0,0007	0,4746
29 y 30	Fabr. de maquin. y equipo, maquin. de oficina, contab. e informática.	17	0,0007	0,1441
27 y 28	Fabr. de metales comunes. Prod. elabor. de metal, excepto maquinaria.	14	0,0002	0,1186
21 y 22	Fabr. de papel y prod. de papel. Act. de impres. y edic., reprodu. de grab.	13	0,0006	0,1102
31 y 32	Fabr. de máquinas y aparatos eléctricos NCP. Fabr. de aparatos de radio y TV.	4	0,0002	0,0339
26	Fabr. de otros prod. minerales no metálicos.	4	0,0001	0,0339
20	Prod. de madera y fabr. de prod. de madera y corcho, etc.	3	0,0003	0,0254
18	Fabr. de prendas de vestir, terminac. y teñido de pieles.	S/E	S/E	S/E
33 y 36	Fabr. de instr. médicos, ópticos, etc. fabr. de muebles. Otras industrias.	S/E	S/E	S/E
34 y 35	Fabr. de vehículos autom., remolques, etc. Fabr. de otros tipos de transp.	S/E	S/E	S/E
17	Fabr. de prod. textiles.	0	0,0000	0,0000
19	Curtido y terminac. De cueros, fabr. de maletas, bolsos de mano, etc.	0	0,0000	0,0000
23 y 24	Fabr. de sustancias y prod. químicos. Fabr. de coque, refinac. de petróleo, etc.	0	0,0000	0,0000
25	Fabr. de prod. de caucho y plástico.	0	0,0000	0,0000

Nota: S/E: Secreto Estadístico.

Fuente: elaboración propia en base a datos del CNE 1994.

CUADRO N° 101
IMPORTANCIA Y CONCENTRACION ABSOLUTA EN 1994: QUILMES

RAMAS	DESCRIPCION	EMPLEO	CONCENT. ABSOLUTA	IMPORT. ABSOLUTA
15 y 16	Elab. de prod. alimenticios, bebidas y tabaco.	3736	0,0440	0,2299
27 y 28	Fabr. de metales comunes. Prod. elabor. de metal, excepto maquinaria.	2227	0,0384	0,1370
21 y 22	Fabr. de papel y prod. de papel. Act. de impres. y edic., reprod. de grab.	1757	0,0762	0,1081
26	Fabr. de otros prod. minerales no metálicos.	1480	0,0545	0,0911
29 y 30	Fabr. de maquin. y equipo, maquin. de oficina, contab. e informática.	1262	0,0484	0,0777
23 y 24	Fabr. de sustancias y prod. químicos. Fabr. de coque, refinac. de petróleo, etc.	1053	0,0273	0,0648
31 y 32	Fabr. de máquinas y aparatos eléctricos NCP. Fabr. de aparatos de radio y TV.	969	0,0470	0,0597
25	Fabr. de prod. de caucho y plástico.	920	0,0346	0,0566
17	Fabr. de prod. textiles.	842	0,0325	0,0518
33 y 36	Fabr. de instr. médicos, ópticos, etc. fabr. de muebles. Otras industrias.	584	0,0352	0,0359
34 y 35	Fabr. de vehículos autom., remolques, etc. Fabr. de otros tipos de transp.	554	0,0225	0,0341
19	Curtido y terminac. de cueros, fabr. de maletas, bolsos de mano, etc.	376	0,0186	0,0231
18	Fabr. de prendas de vestir, terminac. y teñido de pieles.	261	0,0200	0,0161
20	Prod. de madera y fabr. de prod. de madera y corcho, etc.	230	0,0243	0,0142

Nota: S/E: Secreto Estadístico.

Fuente: elaboración propia en base a datos del CNE 1994.

CUADRO N° 102
IMPORTANCIA Y CONCENTRACION ABSOLUTA EN 1994: RAMALLO

RAMAS	DESCRIPCION	EMPLEO	CONCENT. ABSOLUTA	IMPORT. ABSOLUTA
20	Prod. de madera y fabr. de prod. de madera y corcho, etc.	321	0,0339	0,0290
27 y 28	Fabr. de metales comunes. Prod. elabor. de metal, excepto maquinaria.	258	0,0045	0,0233
29 y 30	Fabr. de maquin. y equipo, maquin. de oficina, contab. e informática.	176	0,0067	0,0159
26	Fabr. de otros prod. minerales no metálicos.	150	0,0055	0,0135
15 y 16	Elab. de prod. alimenticios, bebidas y tabaco.	140	0,0016	0,0126
21 y 22	Fabr. de papel y prod. de papel. Act. de impres. y edic., reprod. de grab.	10	0,0004	0,0009
18	Fabr. de prendas de vestir, terminac. y teñido de pieles.	S/E	S/E	S/E
19	Curtido y terminac. de cueros, fabr. de maletas, bolsos de mano, etc.	S/E	S/E	S/E
23 y 24	Fabr. de sustancias y prod. químicos. Fabr. de coque, refinac. de petróleo, etc.	S/E	S/E	S/E
31 y 32	Fabr. de máquinas y aparatos eléctricos NCP. Fabr. de aparatos de radio y TV.	S/E	S/E	S/E
33 y 36	Fabr. de instr. médicos, ópticos, etc. fabr. de muebles. Otras industrias.	S/E	S/E	S/E
34 y 35	Fabr. de vehículos autom., remolques, etc. Fabr. de otros tipos de transp.	S/E	S/E	S/E
17	Fabr. de prod. textiles.	0	0,0000	0,0000
25	Fabr. de prod. de caucho y plástico.	0	0,0000	0,0000

Nota: S/E: Secreto Estadístico.

Fuente: elaboración propia en base a datos del CNE 1994.

CUADRO N° 103
IMPORTANCIA Y CONCENTRACION ABSOLUTA EN 1994: RAUCH

RAMAS	DESCRIPCION	EMPLEO	CONCENT. ABSOLUTA	IMPORT. ABSOLUTA
15 y 16	Elab. de prod. alimenticios, bebidas y tabaco.	34	0,0004	0,4096
21 y 22	Fabr. de papel y prod. de papel. Act. de impres. y edic., reprodu. de grab.	13	0,0006	0,1566
18	Fabr. de prendas de vestir, terminac. y teñido de pieles.	11	0,0008	0,1325
20	Prod. de madera y fabr. de prod. de madera y corcho, etc.	10	0,0011	0,1205
27 y 28	Fabr. de metales comunes. Prod. elabor. de metal, excepto maquinaria.	10	0,0002	0,1205
23 y 24	Fabr. de sustancias y prod. químicos. Fabr. de coque, refinac. de petróleo, etc.	S/E	S/E	S/E
29 y 30	Fabr. de maquin. y equipo, maquin. de oficina, contab. e informática.	S/E	S/E	S/E
33 y 36	Fabr. de instr. médicos, ópticos, etc. fabr. de muebles. Otras industrias.	S/E	S/E	S/E
17	Fabr. de prod. textiles.	0	0,0000	0,0000
19	Curtido y terminac. de cueros, fabr. de maletas, bolsos de mano, etc.	0	0,0000	0,0000
25	Fabr. de prod. de caucho y plástico.	0	0,0000	0,0000
26	Fabr. de otros prod. minerales no metálicos.	0	0,0000	0,0000
31 y 32	Fabr. de máquinas y aparatos eléctricos NCP. Fabr. de aparatos de radio y TV.	0	0,0000	0,0000
34 y 35	Fabr. de vehículos autom., remolques, etc. Fabr. de otros tipos de transp.	0	0,0000	0,0000

Nota: S/E: Secreto Estadístico.

Fuente: elaboración propia en base a datos del CNE 1994.

CUADRO N° 104
IMPORTANCIA Y CONCENTRACION ABSOLUTA EN 1994: RIVADAVIA

RAMAS	DESCRIPCION	EMPLEO	CONCENT. ABSOLUTA	IMPORT. ABSOLUTA
15 y 16	Elab. de prod. alimenticios, bebidas y tabaco.	31	0,0004	0,4559
27 y 28	Fabr. de metales comunes. Prod. elabor. de metal, excepto maquinaria.	13	0,0002	0,1912
21 y 22	Fabr. de papel y prod. de papel. Act. de impres. y edic., reprodu. de grab.	6	0,0003	0,0882
29 y 30	Fabr. de maquin. y equipo, maquin. de oficina, contab. e informática.	5	0,0002	0,0735
20	Prod. de madera y fabr. de prod. de madera y corcho, etc.	4	0,0004	0,0588
18	Fabr. de prendas de vestir, terminac. y teñido de pieles.	S/E	S/E	S/E
26	Fabr. de otros prod. minerales no metálicos.	S/E	S/E	S/E
31 y 32	Fabr. de máquinas y aparatos eléctricos NCP. Fabr. de aparatos de radio y TV.	S/E	S/E	S/E
17	Fabr. de prod. textiles.	0	0,0000	0,0000
19	Curtido y terminac. de cueros, fabr. de maletas, bolsos de mano, etc.	0	0,0000	0,0000
23 y 24	Fabr. de sustancias y prod. químicos. Fabr. de coque, refinac. de petróleo, etc.	0	0,0000	0,0000
25	Fabr. de prod. de caucho y plástico.	0	0,0000	0,0000
33 y 36	Fabr. de instr. médicos, ópticos, etc. fabr. de muebles. Otras industrias.	0	0,0000	0,0000
34 y 35	Fabr. de vehículos autom., remolques, etc. Fabr. de otros tipos de transp.	0	0,0000	0,0000

Nota: S/E: Secreto Estadístico.

Fuente: elaboración propia en base a datos del CNE 1994.

CUADRO N° 105
IMPORTANCIA Y CONCENTRACION ABSOLUTA EN 1994: ROJAS

RAMAS	DESCRIPCION	EMPLEO	CONCENT. ABSOLUTA	IMPORT. ABSOLUTA
15 y 16	Elab. de prod. alimenticios, bebidas y tabaco.	201	0,0024	0,3757
29 y 30	Fabr. de maquin. y equipo, maquin. de oficina, contab. e informática.	70	0,0027	0,1308
27 y 28	Fabr. de metales comunes. Prod. elabor. de metal, excepto maquinaria.	41	0,0007	0,0766
21 y 22	Fabr. de papel y prod. de papel. Act. de impres. y edic., reprodu. de grab.	34	0,0015	0,0636
17	Fabr. de prod. textiles.	S/E	S/E	S/E
18	Fabr. de prendas de vestir, terminac. y teñido de pieles.	S/E	S/E	S/E
20	Prod. de madera y fabr. de prod. de madera y corcho, etc.	S/E	S/E	S/E
23 y 24	Fabr. de sustancias y prod. químicos. Fabr. de coque, refinac. de petróleo, etc.	S/E	S/E	S/E
25	Fabr. de prod. de caucho y plástico.	S/E	S/E	S/E
26	Fabr. de otros prod. minerales no metálicos.	S/E	S/E	S/E
31 y 32	Fabr. de máquinas y aparatos eléctricos NCP. Fabr. de aparatos de radio y TV.	S/E	S/E	S/E
33 y 36	Fabr. de instr. médicos, ópticos, etc. fabr. de muebles. Otras industrias.	S/E	S/E	S/E
34 y 35	Fabr. de vehículos autom., remolques, etc. Fabr. de otros tipos de transp.	S/E	S/E	S/E
19	Curtido y terminac. de cueros, fabr. de maletas, bolsos de mano, etc.	0	0,0000	0,0000

Nota: S/E: Secreto Estadístico.

Fuente: elaboración propia en base a datos del CNE 1994.

CUADRO N° 106
IMPORTANCIA Y CONCENTRACION ABSOLUTA EN 1994: ROQUE PEREZ

RAMAS	DESCRIPCION	EMPLEO	CONCENT. ABSOLUTA	IMPORT. ABSOLUTA
15 y 16	Elab. de prod. alimenticios, bebidas y tabaco.	132	0,0016	0,4258
29 y 30	Fabr. de maquin. y equipo, maquin. de oficina, contab. e informática.	14	0,0005	0,0452
27 y 28	Fabr. de metales comunes. Prod. elabor. de metal, excepto maquinaria.	5	0,0001	0,0161
31 y 32	Fabr. de máquinas y aparatos eléctricos NCP. Fabr. de aparatos de radio y TV.	3	0,0001	0,0097
17	Fabr. de prod. textiles.	S/E	S/E	S/E
20	Prod. de madera y fabr. de prod. de madera y corcho, etc.	S/E	S/E	S/E
21 y 22	Fabr. de papel y prod. de papel. Act. de impres. y edic., reprodu. de grab.	S/E	S/E	S/E
23 y 24	Fabr. de sustancias y prod. químicos. Fabr. de coque, refinac. de petróleo, etc.	S/E	S/E	S/E
26	Fabr. de otros prod. minerales no metálicos.	S/E	S/E	S/E
33 y 36	Fabr. de instr. médicos, ópticos, etc. fabr. de muebles. Otras industrias.	S/E	S/E	S/E
18	Fabr. de prendas de vestir, terminac. y teñido de pieles.	0	0,0000	0,0000
19	Curtido y terminac. de cueros, fabr. de maletas, bolsos de mano, etc.	0	0,0000	0,0000
25	Fabr. de prod. de caucho y plástico.	0	0,0000	0,0000
34 y 35	Fabr. de vehículos autom., remolques, etc. Fabr. de otros tipos de transp.	0	0,0000	0,0000

Nota: S/E: Secreto Estadístico.

Fuente: elaboración propia en base a datos del CNE 1994.

CUADRO N° 107
IMPORTANCIA Y CONCENTRACION ABSOLUTA EN 1994: SAAVEDRA

RAMAS	DESCRIPCION	EMPLEO	CONCENT. ABSOLUTA	IMPORT. ABSOLUTA
19	Curtido y terminac. de cueros, fabr. de maletas, bolsos de mano, etc.	201	0,0099	0,2485
15 y 16	Elab. de prod. alimenticios, bebidas y tabaco.	135	0,0016	0,1669
26	Fabr. de otros prod. minerales no metálicos.	33	0,0012	0,0408
27 y 28	Fabr. de metales comunes. Prod. elabor. de metal, excepto maquinaria.	28	0,0005	0,0346
29 y 30	Fabr. de maquin. y equipo, maquin. de oficina, contab. e informática.	13	0,0005	0,0161
21 y 22	Fabr. de papel y prod. de papel. Act. de impres. y edic., reprodu. de grab.	8	0,0003	0,0099
20	Prod. de madera y fabr. de prod. de madera y corcho, etc.	7	0,0007	0,0087
17	Fabr. de prod. textiles.	S/E	S/E	S/E
18	Fabr. de prendas de vestir, terminac. y teñido de pieles.	S/E	S/E	S/E
25	Fabr. de prod. de caucho y plástico.	S/E	S/E	S/E
31 y 32	Fabr. de máquinas y aparatos eléctricos NCP. Fabr. de aparatos de radio y TV.	S/E	S/E	S/E
34 y 35	Fabr. de vehículos autom., remolques, etc. Fabr. de otros tipos de transp.	S/E	S/E	S/E
23 y 24	Fabr. de sustancias y prod. químicos. Fabr. de coque, refinac. de petróleo, etc.	0	0,0000	0,0000
33 y 36	Fabr. de instr. médicos, ópticos, etc. fabr. de muebles. Otras industrias.	0	0,0000	0,0000

Nota: S/E: Secreto Estadístico.

Fuente: elaboración propia en base a datos del CNE 1994.

CUADRO N° 108
IMPORTANCIA Y CONCENTRACION ABSOLUTA EN 1994: SALADILLO

RAMAS	DESCRIPCION	EMPLEO	CONCENT. ABSOLUTA	IMPORT. ABSOLUTA
15 y 16	Elab. de prod. alimenticios, bebidas y tabaco.	272	0,0032	0,5597
18	Fabr. de prendas de vestir, terminac. y teñido de pieles.	83	0,0063	0,1708
26	Fabr. de otros prod. minerales no metálicos.	31	0,0011	0,0638
27 y 28	Fabr. de metales comunes. Prod. elabor. de metal, excepto maquinaria.	29	0,0005	0,0597
29 y 30	Fabr. de maquin. y equipo, maquin. de oficina, contab. e informática.	24	0,0009	0,0494
20	Prod. de madera y fabr. de prod. de madera y corcho, etc.	12	0,0013	0,0247
34 y 35	Fabr. de vehículos autom., remolques, etc. Fabr. de otros tipos de transp.	11	0,0004	0,0226
25	Fabr. de prod. de caucho y plástico.	11	0,0004	0,0226
17	Fabr. de prod. textiles.	S/E	S/E	S/E
19	Curtido y terminac. de cueros, fabr. de maletas, bolsos de mano, etc.	S/E	S/E	S/E
21 y 22	Fabr. de papel y prod. de papel. Act. de impres. y edic., reprodu. de grab.	S/E	S/E	S/E
23 y 24	Fabr. de sustancias y prod. químicos. Fabr. de coque, refinac. de petróleo, etc.	S/E	S/E	S/E
33 y 36	Fabr. de instr. médicos, ópticos, etc. fabr. de muebles. Otras industrias.	S/E	S/E	S/E
31 y 32	Fabr. de máquinas y aparatos eléctricos NCP. Fabr. de aparatos de radio y TV.	0	0,0000	0,0000

Nota: S/E: Secreto Estadístico.

Fuente: elaboración propia en base a datos del CNE 1994.

CUADRO N° 109
IMPORTANCIA Y CONCENTRACION ABSOLUTA EN 1994: SALTO

RAMAS	DESCRIPCION	EMPLEO	CONCENT. ABSOLUTA	IMPORT. ABSOLUTA
15 y 16	Elab. de prod. alimenticios, bebidas y tabaco.	160	0,0019	0,4790
34 y 35	Fabr. de vehículos autom., remolques, etc. Fabr. de otros tipos de transp.	73	0,0030	0,2186
27 y 28	Fabr. de metales comunes. Prod. elabor. de metal, excepto maquinaria.	32	0,0006	0,0958
21 y 22	Fabr. de papel y prod. de papel. Act. de impres. y edic., reprod. de grab.	16	0,0007	0,0479
29 y 30	Fabr. de maquin. y equipo, maquin. de oficina, contab. e informática.	14	0,0005	0,0419
26	Fabr. de otros prod. minerales no metálicos.	12	0,0004	0,0359
20	Prod. de madera y fabr. de prod. de madera y corcho, etc.	7	0,0007	0,0210
33 y 36	Fabr. de instr. médicos, ópticos, etc. fabr. de muebles. Otras industrias.	5	0,0003	0,0150
31 y 32	Fabr. de máquinas y aparatos eléctricos NCP. Fabr. de aparatos de radio y TV.	3	0,0001	0,0090
17	Fabr. de prod. textiles.	S/E	S/E	S/E
18	Fabr. de prendas de vestir, terminac. y teñido de pieles.	S/E	S/E	S/E
19	Curtido y terminac. de cueros, fabr. de maletas, bolsos de mano, etc.	0	0,0000	0,0000
23 y 24	Fabr. de sustancias y prod. químicos. Fabr. de coque, refinac. de petróleo, etc.	0	0,0000	0,0000
25	Fabr. de prod. de caucho y plástico.	0	0,0000	0,0000

Nota: S/E: Secreto Estadístico.

Fuente: elaboración propia en base a datos del CNE 1994.

CUADRO N° 110
IMPORTANCIA Y CONCENTRACION ABSOLUTA EN 1994: SALLIQUELO

RAMAS	DESCRIPCION	EMPLEO	CONCENT. ABSOLUTA	IMPORT. ABSOLUTA
15 y 16	Elab. de prod. alimenticios, bebidas y tabaco.	27	0,0003	0,3699
29 y 30	Fabr. de maquin. y equipo, maquin. de oficina, contab. e informática.	20	0,0008	0,2740
20	Prod. de madera y fabr. de prod. de madera y corcho, etc.	5	0,0005	0,0685
27 y 28	Fabr. de metales comunes. Prod. elabor. de metal, excepto maquinaria.	5	0,0001	0,0685
33 y 36	Fabr. de instr. médicos, ópticos, etc. fabr. de muebles. Otras industrias.	3	0,0002	0,0411
17	Fabr. de prod. textiles.	S/E	S/E	S/E
25	Fabr. de prod. de caucho y plástico.	S/E	S/E	S/E
26	Fabr. de otros prod. minerales no metálicos.	S/E	S/E	S/E
31 y 32	Fabr. de máquinas y aparatos eléctricos NCP. Fabr. de aparatos de radio y TV.	S/E	S/E	S/E
18	Fabr. de prendas de vestir, terminac. y teñido de pieles.	0	0,0000	0,0000
19	Curtido y terminac. de cueros, fabr. de maletas, bolsos de mano, etc.	0	0,0000	0,0000
21 y 22	Fabr. de papel y prod. de papel. Act. de impres. y edic., reprod. de grab.	0	0,0000	0,0000
23 y 24	Fabr. de sustancias y prod. químicos. Fabr. de coque, refinac. de petróleo, etc.	0	0,0000	0,0000
34 y 35	Fabr. de vehículos autom., remolques, etc. Fabr. de otros tipos de transp.	0	0,0000	0,0000

Nota: S/E: Secreto Estadístico.

Fuente: elaboración propia en base a datos del CNE 1994.

CUADRO N° 111
IMPORTANCIA Y CONCENTRACION ABSOLUTA EN 1994: SAN ANTONIO DE ARECO

RAMAS	DESCRIPCION	EMPLEO	CONCENT. ABSOLUTA	IMPORT. ABSOLUTA
33 y 36	Fabr. de instr. médicos, ópticos, etc. fabr. de muebles. Otras industrias.	312	0,0188	0,5591
15 y 16	Elab. de prod. alimenticios, bebidas y tabaco.	68	0,0008	0,1219
20	Prod. de madera y fabr. de prod. de madera y corcho, etc.	58	0,0061	0,1039
17	Fabr. de prod. textiles.	29	0,0011	0,0520
27 y 28	Fabr. de metales comunes. Prod. elabor. de metal, excepto maquinaria.	18	0,0003	0,0323
26	Fabr. de otros prod. minerales no metálicos.	14	0,0005	0,0251
21 y 22	Fabr. de papel y prod. de papel. Act. de impres. y edic., reprodu. de grab.	12	0,0005	0,0215
29 y 30	Fabr. de maquin. y equipo, maquin. de oficina, contab. e informática.	12	0,0005	0,0215
18	Fabr. de prendas de vestir, terminac. y teñido de pieles.	S/E	S/E	S/E
19	Curtido y terminac. de cueros, fabr. de maletas, bolsos de mano, etc.	S/E	S/E	S/E
31 y 32	Fabr. de máquinas y aparatos eléctricos NCP. Fabr. de aparatos de radio y TV.	S/E	S/E	S/E
23 y 24	Fabr. de sustancias y prod. químicos. Fabr. de coque, refinac. de petróleo, etc.	0	0,0000	0,0000
25	Fabr. de prod. de caucho y plástico.	0	0,0000	0,0000
34 y 35	Fabr. de vehículos autom., remolques, etc. Fabr. de otros tipos de transp.	0	0,0000	0,0000

Nota: S/E: Secreto Estadístico.

Fuente: elaboración propia en base a datos del CNE 1994.

CUADRO N° 112
IMPORTANCIA Y CONCENTRACION ABSOLUTA EN 1994: SAN ANDRES DE GILES

RAMAS	DESCRIPCION	EMPLEO	CONCENT. ABSOLUTA	IMPORT. ABSOLUTA
21 y 22	Fabr. de papel y prod. de papel. Act. de impres. y edic., reprodu. de grab.	92	0,0040	0,2453
18	Fabr. de prendas de vestir, terminac. y teñido de pieles.	88	0,0067	0,2347
17	Fabr. de prod. textiles.	39	0,0015	0,1040
15 y 16	Elab. de prod. alimenticios, bebidas y tabaco.	28	0,0003	0,0747
33 y 36	Fabr. de instr. médicos, ópticos, etc. fabr. de muebles. Otras industrias.	10	0,0006	0,0267
29 y 30	Fabr. de maquin. y equipo, maquin. de oficina, contab. e informática.	9	0,0003	0,0240
27 y 28	Fabr. de metales comunes. Prod. elabor. de metal, excepto maquinaria.	6	0,0001	0,0160
19	Curtido y terminac. de cueros, fabr. de maletas, bolsos de mano, etc.	S/E	S/E	S/E
20	Prod. de madera y fabr. de prod. de madera y corcho, etc.	S/E	S/E	S/E
34 y 35	Fabr. de vehículos autom., remolques, etc. Fabr. de otros tipos de transp.	S/E	S/E	S/E
23 y 24	Fabr. de sustancias y prod. químicos. Fabr. de coque, refinac. de petróleo, etc.	0	0,0000	0,0000
25	Fabr. de prod. de caucho y plástico.	0	0,0000	0,0000
26	Fabr. de otros prod. minerales no metálicos.	0	0,0000	0,0000
31 y 32	Fabr. de máquinas y aparatos eléctricos NCP. Fabr. de aparatos de radio y TV.	0	0,0000	0,0000

Nota: S/E: Secreto Estadístico.

Fuente: elaboración propia en base a datos del CNE 1994.

CUADRO N° 113
IMPORTANCIA Y CONCENTRACION ABSOLUTA EN 1994: SAN CAYETANO

RAMAS	DESCRIPCION	EMPLEO	CONCENT. ABSOLUTA	IMPORT. ABSOLUTA
15 y 16	Elab. de prod. alimenticios, bebidas y tabaco.	59	0,0007	0,5842
29 y 30	Fabr. de maquin. y equipo, maquin. de oficina, contab. e informática.	21	0,0008	0,2079
27 y 28	Fabr. de metales comunes. Prod. elabor. de metal, excepto maquinaria.	11	0,0002	0,1089
26	Fabr. de otros prod. minerales no metálicos.	4	0,0001	0,0396
20	Prod. de madera y fabr. de prod. de madera y corcho, etc.	S/E	S/E	S/E
21 y 22	Fabr. de papel y prod. de papel. Act. de impres. y edic., reprod. de grab.	S/E	S/E	S/E
25	Fabr. de prod. de caucho y plástico.	S/E	S/E	S/E
31 y 32	Fabr. de máquinas y aparatos eléctricos NCP. Fabr. de aparatos de radio y TV.	S/E	S/E	S/E
17	Fabr. de prod. textiles.	0	0,0000	0,0000
18	Fabr. de prendas de vestir, terminac. y teñido de pieles.	0	0,0000	0,0000
19	Curtido y terminac. de cueros, fabr. de maletas, bolsos de mano, etc.	0	0,0000	0,0000
23 y 24	Fabr. de sustancias y prod. químicos. Fabr. de coque, refinac. de petróleo, etc.	0	0,0000	0,0000
33 y 36	Fabr. de instr. médicos, ópticos, etc. fabr. de muebles. Otras industrias.	0	0,0000	0,0000
34 y 35	Fabr. de vehículos autom., remolques, etc. Fabr. de otros tipos de transp.	0	0,0000	0,0000

Nota: S/E: Secreto Estadístico.

Fuente: elaboración propia en base a datos del CNE 1994.

CUADRO N° 114
IMPORTANCIA Y CONCENTRACION ABSOLUTA EN 1994: SAN FERNANDO

RAMAS	DESCRIPCION	EMPLEO	CONCENT. ABSOLUTA	IMPORT. ABSOLUTA
15 y 16	Elab. de prod. alimenticios, bebidas y tabaco.	2283	0,0269	0,3464
25	Fabr. de prod. de caucho y plástico.	1257	0,0473	0,1908
34 y 35	Fabr. de vehículos autom., remolques, etc. Fabr. de otros tipos de transp.	681	0,0277	0,1034
27 y 28	Fabr. de metales comunes. Prod. elabor. de metal, excepto maquinaria.	581	0,0100	0,0882
23 y 24	Fabr. de sustancias y prod. químicos. Fabr. de coque, refinac. de petróleo, etc.	515	0,0134	0,0782
33 y 36	Fabr. de instr. médicos, ópticos, etc. fabr. de muebles. Otras industrias.	470	0,0283	0,0714
21 y 22	Fabr. de papel y prod. de papel. Act. de impres. y edic., reprod. de grab.	221	0,0096	0,0336
20	Prod. de madera y fabr. de prod. de madera y corcho, etc.	173	0,0183	0,0263
31 y 32	Fabr. de máquinas y aparatos eléctricos NCP. Fabr. de aparatos de radio y TV.	127	0,0062	0,0193
29 y 30	Fabr. de maquin. y equipo, maquin. de oficina, contab. e informática.	109	0,0042	0,0166
26	Fabr. de otros prod. minerales no metálicos.	89	0,0033	0,0134
17	Fabr. de prod. textiles.	43	0,0017	0,0065
19	Curtido y terminac. de cueros, fabr. de maletas, bolsos de mano, etc.	32	0,0016	0,0048
18	Fabr. de prendas de vestir, terminac. y teñido de pieles.	8	0,0006	0,0012

Nota: S/E: Secreto Estadístico.

Fuente: elaboración propia en base a datos del CNE 1994.

CUADRO N° 115
IMPORTANCIA Y CONCENTRACION ABSOLUTA EN 1994: SAN ISIDRO

RAMAS	DESCRIPCION	EMPLEO	CONCENT. ABSOLUTA	IMPORT. ABSOLUTA
15 y 16	Elab. de prod. alimenticios, bebidas y tabaco.	2804	0,0330	0,2067
23 y 24	Fabr. de sustancias y prod. químicos. Fabr. de coque, refinac. de petróleo, etc.	1695	0,0440	0,1249
29 y 30	Fabr. de maquin. y equipo, maquin. de oficina, contab. e informática.	1603	0,0614	0,1182
31 y 32	Fabr. de máquinas y aparatos eléctricos NCP. Fabr. de aparatos de radio y TV.	1420	0,0689	0,1046
34 y 35	Fabr. de vehículos autom., remolques, etc. Fabr. de otros tipos de transp.	1084	0,0440	0,0798
25	Fabr. de prod. de caucho y plástico.	1056	0,0397	0,0778
27 y 28	Fabr. de metales comunes. Prod. elabor. de metal, excepto maquinaria.	910	0,0157	0,0670
17	Fabr. de prod. textiles.	758	0,0292	0,0559
21 y 22	Fabr. de papel y prod. de papel. Act. de impres. y edic., reprodu. de grab.	648	0,0281	0,0478
33 y 36	Fabr. de instr. médicos, ópticos, etc. fabr. de muebles. Otras industrias.	505	0,0304	0,0372
20	Prod. de madera y fabr. de prod. de madera y corcho, etc.	481	0,0509	0,0354
18	Fabr. de prendas de vestir, terminac. y teñido de pieles.	305	0,0234	0,0225
26	Fabr. de otros prod. minerales no metálicos.	175	0,0064	0,0129
19	Curtido y terminac. de cueros, fabr. de maletas, bolsos de mano, etc.	126	0,0062	0,0093

Nota: S/E: Secreto Estadístico.

Fuente: elaboración propia en base a datos del CNE 1994.

CUADRO N° 116
IMPORTANCIA Y CONCENTRACION ABSOLUTA EN 1994: SAN NICOLAS

RAMAS	DESCRIPCION	EMPLEO	CONCENT. ABSOLUTA	IMPORT. ABSOLUTA
27 y 28	Fabr. de metales comunes. Prod. elabor. de metal, excepto maquinaria.	5640	0,0974	0,7565
17	Fabr. de prod. textiles.	515	0,0199	0,0691
15 y 16	Elab. de prod. alimenticios, bebidas y tabaco.	458	0,0054	0,0614
34 y 35	Fabr. de vehículos autom., remolques, etc. Fabr. de otros tipos de transp.	442	0,0180	0,0593
21 y 22	Fabr. de papel y prod. de papel. Act. de impres. y edic., reprodu. de grab.	100	0,0043	0,0134
25	Fabr. de prod. de caucho y plástico.	69	0,0026	0,0093
29 y 30	Fabr. de maquin. y equipo, maquin. de oficina, contab. e informática.	45	0,0017	0,0060
33 y 36	Fabr. de instr. médicos, ópticos, etc. fabr. de muebles. Otras industrias.	41	0,0025	0,0055
26	Fabr. de otros prod. minerales no metálicos.	32	0,0012	0,0043
31 y 32	Fabr. de máquinas y aparatos eléctricos NCP. Fabr. de aparatos de radio y TV.	22	0,0011	0,0030
18	Fabr. de prendas de vestir, terminac. y teñido de pieles.	9	0,0007	0,0012
20	Prod. de madera y fabr. de prod. de madera y corcho, etc.	4	0,0004	0,0005
23 y 24	Fabr. de sustancias y prod. químicos. Fabr. de coque, refinac. de petróleo, etc.	S/E	S/E	S/E
19	Curtido y terminac. de cueros, fabr. de maletas, bolsos de mano, etc.	0	0,0000	0,0000

Nota: S/E: Secreto Estadístico.

Fuente: elaboración propia en base a datos del CNE 1994.

CUADRO N° 117
IMPORTANCIA Y CONCENTRACION ABSOLUTA EN 1994: SAN PEDRO

RAMAS	DESCRIPCION	EMPLEO	CONCENT. ABSOLUTA	IMPORT. ABSOLUTA
21 y 22	Fabr. de papel y prod. de papel. Act. de impres. y edic., reprodu. de grab.	774	0,0336	0,4674
15 y 16	Elab. de prod. alimenticios, bebidas y tabaco.	492	0,0058	0,2971
26	Fabr. de otros prod. minerales no metálicos.	90	0,0033	0,0543
20	Prod. de madera y fabr. de prod. de madera y corcho, etc.	34	0,0036	0,0205
29 y 30	Fabr. de maquin. y equipo, maquin. de oficina, contab. e informática.	28	0,0011	0,0169
27 y 28	Fabr. de metales comunes. Prod. elabor. de metal, excepto maquinaria.	20	0,0003	0,0121
23 y 24	Fabr. de sustancias y prod. químicos. Fabr. de coque, refinac. de petróleo, etc.	14	0,0004	0,0085
34 y 35	Fabr. de vehículos autom., remolques, etc. Fabr. de otros tipos de transp.	12	0,0005	0,0072
18	Fabr. de prendas de vestir, terminac. y teñido de pieles.	11	0,0008	0,0066
33 y 36	Fabr. de instr. médicos, ópticos, etc. fabr. de muebles. Otras industrias.	8	0,0005	0,0048
25	Fabr. de prod. de caucho y plástico.	S/E	S/E	S/E
31 y 32	Fabr. de máquinas y aparatos eléctricos NCP. Fabr. de aparatos de radio y TV.	S/E	S/E	S/E
17	Fabr. de prod. textiles.	0	0,0000	0,0000
19	Curtido y terminac. de cueros, fabr. de maletas, bolsos de mano, etc.	0	0,0000	0,0000

Nota: S/E: Secreto Estadístico.

Fuente: elaboración propia en base a datos del CNE 1994.

CUADRO N° 118
IMPORTANCIA Y CONCENTRACION ABSOLUTA EN 1994: SAN VICENTE

RAMAS	DESCRIPCION	EMPLEO	CONCENT. ABSOLUTA	IMPORT. ABSOLUTA
15 y 16	Elab. de prod. alimenticios, bebidas y tabaco.	793	0,0093	0,7759
29 y 30	Fabr. de maquin. y equipo, maquin. de oficina, contab. e informática.	50	0,0019	0,0489
31 y 32	Fabr. de máquinas y aparatos eléctricos NCP. Fabr. de aparatos de radio y TV.	48	0,0023	0,0470
27 y 28	Fabr. de metales comunes. Prod. elabor. de metal, excepto maquinaria.	42	0,0007	0,0411
18	Fabr. de prendas de vestir, terminac. y teñido de pieles.	32	0,0024	0,0313
20	Prod. de madera y fabr. de prod. de madera y corcho, etc.	16	0,0017	0,0157
33 y 36	Fabr. de instr. médicos, ópticos, etc. fabr. de muebles. Otras industrias.	15	0,0009	0,0147
21 y 22	Fabr. de papel y prod. de papel. Act. de impres. y edic., reprodu. de grab.	11	0,0005	0,0108
26	Fabr. de otros prod. minerales no metálicos.	9	0,0003	0,0088
17	Fabr. de prod. textiles.	S/E	S/E	S/E
19	Curtido y terminac. de cueros, fabr. de maletas, bolsos de mano, etc.	S/E	S/E	S/E
34 y 35	Fabr. de vehículos autom., remolques, etc. Fabr. de otros tipos de transp.	S/E	S/E	S/E
23 y 24	Fabr. de sustancias y prod. químicos. Fabr. de coque, refinac. de petróleo, etc.	0	0,0000	0,0000
25	Fabr. de prod. de caucho y plástico.	0	0,0000	0,0000

Nota: S/E: Secreto Estadístico.

Fuente: elaboración propia en base a datos del CNE 1994.

CUADRO N° 119
IMPORTANCIA Y CONCENTRACION ABSOLUTA EN 1994: SUIPACHA

RAMAS	DESCRIPCION	EMPLEO	CONCENT. ABSOLUTA	IMPORT. ABSOLUTA
15 y 16	Elab. de prod. alimenticios, bebidas y tabaco.	174	0,0020	0,7699
20	Prod. de madera y fabr. de prod. de madera y corcho, etc.	12	0,0013	0,0531
21 y 22	Fabr. de papel y prod. de papel. Act. de impres. y edic., reprodu. de grab.	7	0,0003	0,0310
33 y 36	Fabr. de instr. médicos, ópticos, etc. fabr. de muebles. Otras industrias.	4	0,0002	0,0177
19	Curtido y terminac. de cueros, fabr. de maletas, bolsos de mano, etc.	S/E	S/E	S/E
27 y 28	Fabr. de metales comunes. Prod. elabor. de metal, excepto maquinaria.	S/E	S/E	S/E
29 y 30	Fabr. de maquin. y equipo, maquin. de oficina, contab. e informática.	S/E	S/E	S/E
31 y 32	Fabr. de máquinas y aparatos eléctricos NCP. Fabr. de aparatos de radio y TV.	S/E	S/E	S/E
17	Fabr. de prod. textiles.	0	0,0000	0,0000
18	Fabr. de prendas de vestir, terminac. y teñido de pieles.	0	0,0000	0,0000
23 y 24	Fabr. de sustancias y prod. químicos. Fabr. de coque, refinac. de petróleo, etc.	0	0,0000	0,0000
25	Fabr. de prod. de caucho y plástico.	0	0,0000	0,0000
26	Fabr. de otros prod. minerales no metálicos.	0	0,0000	0,0000
34 y 35	Fabr. de vehículos autom., remolques, etc. Fabr. de otros tipos de transp.	0	0,0000	0,0000

Nota: S/E: Secreto Estadístico.

Fuente: elaboración propia en base a datos del CNE 1994.

CUADRO N° 120
IMPORTANCIA Y CONCENTRACION ABSOLUTA EN 1994: TANDIL

RAMAS	DESCRIPCION	EMPLEO	CONCENT. ABSOLUTA	IMPORT. ABSOLUTA
27 y 28	Fabr. de metales comunes. Prod. elabor. de metal, excepto maquinaria.	960	0,0166	0,2905
34 y 35	Fabr. de vehículos autom., remolques, etc. Fabr. de otros tipos de transp.	656	0,0267	0,1985
15 y 16	Elab. de prod. alimenticios, bebidas y tabaco.	618	0,0073	0,1870
29 y 30	Fabr. de maquin. y equipo, maquin. de oficina, contab. e informática.	386	0,0148	0,1170
26	Fabr. de otros prod. minerales no metálicos.	228	0,0084	0,0689
21 y 22	Fabr. de papel y prod. de papel. Act. de impres. y edic., reprodu. de grab.	162	0,0070	0,0490
20	Prod. de madera y fabr. de prod. de madera y corcho, etc.	97	0,0103	0,0294
31 y 32	Fabr. de máquinas y aparatos eléctricos NCP. Fabr. de aparatos de radio y TV.	37	0,0018	0,0113
25	Fabr. de prod. de caucho y plástico.	29	0,0011	0,0087
23 y 24	Fabr. de sustancias y prod. químicos. Fabr. de coque, refinac. de petróleo, etc.	26	0,0007	0,0078
33 y 36	Fabr. de instr. médicos, ópticos, etc. fabr. de muebles. Otras industrias.	25	0,0015	0,0076
18	Fabr. de prendas de vestir, terminac. y teñido de pieles.	9	0,0007	0,0026
17	Fabr. de prod. textiles.	8	0,0003	0,0024
19	Curtido y terminac. de cueros, fabr. de maletas, bolsos de mano, etc.	S/E	S/E	S/E

Nota: S/E: Secreto Estadístico.

Fuente: elaboración propia en base a datos del CNE 1994.

CUADRO N° 121
IMPORTANCIA Y CONCENTRACION ABSOLUTA EN 1994: TAPALQUE

RAMAS	DESCRIPCION	EMPLEO	CONCENT. ABSOLUTA	IMPORT. ABSOLUTA
15 y 16	Elab. de prod. alimenticios, bebidas y tabaco.	22	0,0003	0,3667
21 y 22	Fabr. de papel y prod. de papel. Act. de impres. y edic., reprodu. de grab.	9	0,0004	0,1500
29 y 30	Fabr. de maquin. y equipo, maquin. de oficina, contab. e informática.	5	0,0002	0,0833
18	Fabr. de prendas de vestir, terminac. y teñido de pieles.	S/E	S/E	S/E
20	Prod. de madera y fabr. de prod. de madera y corcho, etc.	S/E	S/E	S/E
25	Fabr. de prod. de caucho y plástico.	S/E	S/E	S/E
26	Fabr. de otros prod. minerales no metálicos.	S/E	S/E	S/E
27 y 28	Fabr. de metales comunes. Prod. elabor. de metal, excepto maquinaria.	S/E	S/E	S/E
31 y 32	Fabr. de máquinas y aparatos eléctricos NCP. Fabr. de aparatos de radio y TV.	S/E	S/E	S/E
33 y 36	Fabr. de instr. médicos, ópticos, etc. fabr. de muebles. Otras industrias.	S/E	S/E	S/E
17	Fabr. de prod. textiles.	0	0,0000	0,0000
19	Curtido y terminac. de cueros, fabr. de maletas, bolsos de mano, etc.	0	0,0000	0,0000
23 y 24	Fabr. de sustancias y prod. químicos. Fabr. de coque, refinac. de petróleo, etc.	0	0,0000	0,0000
34 y 35	Fabr. de vehículos autom., remolques, etc. Fabr. de otros tipos de transp.	0	0,0000	0,0000

Nota: S/E: Secreto Estadístico.

Fuente: elaboración propia en base a datos del CNE 1994.

CUADRO N° 122
IMPORTANCIA Y CONCENTRACION ABSOLUTA EN 1994: TIGRE

RAMAS	DESCRIPCION	EMPLEO	CONCENT. ABSOLUTA	IMPORT. ABSOLUTA
34 y 35	Fabr. de vehículos autom., remolques, etc. Fabr. de otros tipos de transp.	7148	0,2906	0,3756
15 y 16	Elab. de prod. alimenticios, bebidas y tabaco.	4278	0,0503	0,2248
27 y 28	Fabr. de metales comunes. Prod. elabor. de metal, excepto maquinaria.	1639	0,0283	0,0861
20	Prod. de madera y fabr. de prod. de madera y corcho, etc.	1366	0,1445	0,0718
25	Fabr. de prod. de caucho y plástico.	917	0,0345	0,0482
21 y 22	Fabr. de papel y prod. de papel. Act. de impres. y edic., reprodu. de grab.	841	0,0365	0,0442
23 y 24	Fabr. de sustancias y prod. químicos. Fabr. de coque, refinac. de petróleo, etc.	672	0,0175	0,0353
29 y 30	Fabr. de maquin. y equipo, maquin. de oficina, contab. e informática.	593	0,0227	0,0311
33 y 36	Fabr. de instr. médicos, ópticos, etc. fabr. de muebles. Otras industrias.	462	0,0278	0,0243
17	Fabr. de prod. textiles.	448	0,0173	0,0235
18	Fabr. de prendas de vestir, terminac. y teñido de pieles.	302	0,0231	0,0159
26	Fabr. de otros prod. minerales no metálicos.	194	0,0071	0,0102
31 y 32	Fabr. de máquinas y aparatos eléctricos NCP. Fabr. de aparatos de radio y TV.	104	0,0051	0,0055
19	Curtido y terminac. de cueros, fabr. de maletas, bolsos de mano, etc.	S/E	S/E	S/E

Nota: S/E: Secreto Estadístico.

Fuente: elaboración propia en base a datos del CNE 1994.

CUADRO N° 123
IMPORTANCIA Y CONCENTRACION ABSOLUTA EN 1994: TORNQUIST

RAMAS	DESCRIPCION	EMPLEO	CONCENT. ABSOLUTA	IMPORT. ABSOLUTA
15 y 16	Elab. de prod. alimenticios, bebidas y tabaco.	23	0,0003	0,0950
27 y 28	Fabr. de metales comunes. Prod. elabor. de metal, excepto maquinaria.	4	0,0001	0,0165
20	Prod. de madera y fabr. de prod. de madera y corcho, etc.	S/E	S/E	S/E
21 y 22	Fabr. de papel y prod. de papel. Act. de impres. y edic., reprod. de grab.	S/E	S/E	S/E
26	Fabr. de otros prod. minerales no metálicos.	S/E	S/E	S/E
29 y 30	Fabr. de maquin. y equipo, maquin. de oficina, contab. e informática.	S/E	S/E	S/E
34 y 35	Fabr. de vehículos autom., remolques, etc. Fabr. de otros tipos de transp.	S/E	S/E	S/E
17	Fabr. de prod. textiles.	0	0,0000	0,0000
18	Fabr. de prendas de vestir, terminac. y teñido de pieles.	0	0,0000	0,0000
19	Curtido y terminac. de cueros, fabr. de maletas, bolsos de mano, etc.	0	0,0000	0,0000
23 y 24	Fabr. de sustancias y prod. químicos. Fabr. de coque, refinac. de petróleo, etc.	0	0,0000	0,0000
25	Fabr. de prod. de caucho y plástico.	0	0,0000	0,0000
31 y 32	Fabr. de máquinas y aparatos eléctricos NCP. Fabr. de aparatos de radio y TV.	0	0,0000	0,0000
33 y 36	Fabr. de instr. médicos, ópticos, etc. fabr. de muebles. Otras industrias.	0	0,0000	0,0000

Nota: S/E: Secreto Estadístico.

Fuente: elaboración propia en base a datos del CNE 1994.

CUADRO N° 124
IMPORTANCIA Y CONCENTRACION ABSOLUTA EN 1994: TRENQUE LAUQUEN

RAMAS	DESCRIPCION	EMPLEO	CONCENT. ABSOLUTA	IMPORT. ABSOLUTA
15 y 16	Elab. de prod. alimenticios, bebidas y tabaco.	338	0,0040	0,5399
34 y 35	Fabr. de vehículos autom., remolques, etc. Fabr. de otros tipos de transp.	114	0,0046	0,1821
21 y 22	Fabr. de papel y prod. de papel. Act. de impres. y edic., reprod. de grab.	65	0,0028	0,1038
27 y 28	Fabr. de metales comunes. Prod. elabor. de metal, excepto maquinaria.	47	0,0008	0,0751
29 y 30	Fabr. de maquin. y equipo, maquin. de oficina, contab. e informática.	26	0,0010	0,0415
20	Prod. de madera y fabr. de prod. de madera y corcho, etc.	21	0,0022	0,0335
31 y 32	Fabr. de máquinas y aparatos eléctricos NCP. Fabr. de aparatos de radio y TV.	7	0,0003	0,0112
23 y 24	Fabr. de sustancias y prod. químicos. Fabr. de coque, refinac. de petróleo, etc.	S/E	S/E	S/E
25	Fabr. de prod. de caucho y plástico.	S/E	S/E	S/E
33 y 36	Fabr. de instr. médicos, ópticos, etc. fabr. de muebles. Otras industrias.	S/E	S/E	S/E
17	Fabr. de prod. textiles.	0	0,0000	0,0000
18	Fabr. de prendas de vestir, terminac. y teñido de pieles.	0	0,0000	0,0000
19	Curtido y terminac. de cueros, fabr. de maletas, bolsos de mano, etc.	0	0,0000	0,0000
26	Fabr. de otros prod. minerales no metálicos.	0	0,0000	0,0000

Nota: S/E: Secreto Estadístico.

Fuente: elaboración propia en base a datos del CNE 1994.

CUADRO N° 125
IMPORTANCIA Y CONCENTRACION ABSOLUTA EN 1994: TRES ARROYO

RAMAS	DESCRIPCION	EMPLEO	CONCENT. ABSOLUTA	IMPORT. ABSOLUTA
15 y 16	Elab. de prod. alimenticios, bebidas y tabaco.	662	0,0078	0,4893
29 y 30	Fabr. de maquin. y equipo, maquin. de oficina, contab. e informática.	202	0,0077	0,1493
21 y 22	Fabr. de papel y prod. de papel. Act. de impres. y edic., reprodu. de grab.	120	0,0052	0,0887
34 y 35	Fabr. de vehículos autom., remolques, etc. Fabr. de otros tipos de transp.	116	0,0047	0,0857
27 y 28	Fabr. de metales comunes. Prod. elabor. de metal, excepto maquinaria.	101	0,0017	0,0746
20	Prod. de madera y fabr. de prod. de madera y corcho, etc.	43	0,0045	0,0318
31 y 32	Fabr. de máquinas y aparatos eléctricos NCP. Fabr. de aparatos de radio y TV.	33	0,0016	0,0244
26	Fabr. de otros prod. minerales no metálicos.	29	0,0011	0,0214
33 y 36	Fabr. de instr. médicos, ópticos, etc. fabr. de muebles. Otras industrias.	22	0,0013	0,0163
25	Fabr. de prod. de caucho y plástico.	8	0,0003	0,0059
18	Fabr. de prendas de vestir, terminac. y teñido de pieles.	5	0,0004	0,0037
17	Fabr. de prod. textiles.	5	0,0002	0,0037
23 y 24	Fabr. de sustancias y prod. químicos. Fabr. de coque, refinac. de petróleo, etc.	S/E	S/E	S/E
19	Curtido y terminac. de cueros, fabr. de maletas, bolsos de mano, etc.	0	0,0000	0,0000

Nota: S/E: Secreto Estadístico.

Fuente: elaboración propia en base a datos del CNE 1994.

CUADRO N° 126
IMPORTANCIA Y CONCENTRACION ABSOLUTA EN 1994: TRES DE FEBRERO

RAMAS	DESCRIPCION	EMPLEO	CONCENT. ABSOLUTA	IMPORT. ABSOLUTA
34 y 35	Fabr. de vehículos autom., remolques, etc. Fabr. de otros tipos de transp.	7746	0,3149	0,2753
27 y 28	Fabr. de metales comunes. Prod. elabor. de metal, excepto maquinaria.	4374	0,0755	0,1555
15 y 16	Elab. de prod. alimenticios, bebidas y tabaco.	2521	0,0297	0,0896
29 y 30	Fabr. de maquin. y equipo, maquin. de oficina, contab. e informática.	2173	0,0832	0,0772
17	Fabr. de prod. textiles.	1948	0,0751	0,0692
25	Fabr. de prod. de caucho y plástico.	1947	0,0733	0,0692
23 y 24	Fabr. de sustancias y prod. químicos. Fabr. de coque, refinac. de petróleo, etc.	1825	0,0474	0,0649
33 y 36	Fabr. de instr. médicos, ópticos, etc. fabr. de muebles. Otras industrias.	1573	0,0947	0,0559
31 y 32	Fabr. de máquinas y aparatos eléctricos NCP. Fabr. de aparatos de radio y TV.	1147	0,0557	0,0408
21 y 22	Fabr. de papel y prod. de papel. Act. de impres. y edic., reprodu. de grab.	1053	0,0457	0,0374
19	Curtido y terminac. de cueros, fabr. de maletas, bolsos de mano, etc.	495	0,0245	0,0176
18	Fabr. de prendas de vestir, terminac. y teñido de pieles.	494	0,0378	0,0176
20	Prod. de madera y fabr. de prod. de madera y corcho, etc.	478	0,0506	0,0170
26	Fabr. de otros prod. minerales no metálicos.	357	0,0131	0,0127

Nota: S/E: Secreto Estadístico.

Fuente: elaboración propia en base a datos del CNE 1994.

CUADRO N° 127
IMPORTANCIA Y CONCENTRACION ABSOLUTA EN 1994: TRES LOMAS

RAMAS	DESCRIPCION	EMPLEO	CONCENT. ABSOLUTA	IMPORT. ABSOLUTA
15 y 16	Elab. de prod. alimenticios, bebidas y tabaco.	38	0,0004	0,5429
29 y 30	Fabr. de maquin. y equipo, maquin. de oficina, contab. e informática.	8	0,0003	0,1143
33 y 36	Fabr. de instr. médicos, ópticos, etc. fabr. de muebles. Otras industrias.	6	0,0004	0,0857
19	Curtido y terminac. de cueros, fabr. de maletas, bolsos de mano, etc.	S/E	S/E	S/E
21 y 22	Fabr. de papel y prod. de papel. Act. de impres. y edic., reprodu. de grab.	S/E	S/E	S/E
26	Fabr. de otros prod. minerales no metálicos.	S/E	S/E	S/E
27 y 28	Fabr. de metales comunes. Prod. elabor. de metal, excepto maquinaria.	S/E	S/E	S/E
31 y 32	Fabr. de máquinas y aparatos eléctricos NCP. Fabr. de aparatos de radio y TV.	S/E	S/E	S/E
17	Fabr. de prod. textiles.	0	0,0000	0,0000
18	Fabr. de prendas de vestir, terminac. y teñido de pieles.	0	0,0000	0,0000
20	Prod. de madera y fabr. de prod. de madera y corcho, etc.	0	0,0000	0,0000
23 y 24	Fabr. de sustancias y prod. químicos. Fabr. de coque, refinac. de petróleo, etc.	0	0,0000	0,0000
25	Fabr. de prod. de caucho y plástico.	0	0,0000	0,0000
34 y 35	Fabr. de vehículos autom., remolques, etc. Fabr. de otros tipos de transp.	0	0,0000	0,0000

Nota: S/E: Secreto Estadístico.

Fuente: elaboración propia en base a datos del CNE 1994.

CUADRO N° 128
IMPORTANCIA Y CONCENTRACION ABSOLUTA EN 1994: VEINTICINCO DE MAYO

RAMAS	DESCRIPCION	EMPLEO	CONCENT. ABSOLUTA	IMPORT. ABSOLUTA
15 y 16	Elab. de prod. alimenticios, bebidas y tabaco.	281	0,0033	0,4138
20	Prod. de madera y fabr. de prod. de madera y corcho, etc.	62	0,0066	0,0913
29 y 30	Fabr. de maquin. y equipo, maquin. de oficina, contab. e informática.	43	0,0016	0,0633
21 y 22	Fabr. de papel y prod. de papel. Act. de impres. y edic., reprodu. de grab.	40	0,0017	0,0589
27 y 28	Fabr. de metales comunes. Prod. elabor. de metal, excepto maquinaria.	21	0,0004	0,0309
26	Fabr. de otros prod. minerales no metálicos.	5	0,0002	0,0074
31 y 32	Fabr. de máquinas y aparatos eléctricos NCP. Fabr. de aparatos de radio y TV.	3	0,0001	0,0044
17	Fabr. de prod. textiles.	S/E	S/E	S/E
18	Fabr. de prendas de vestir, terminac. y teñido de pieles.	S/E	S/E	S/E
19	Curtido y terminac. de cueros, fabr. de maletas, bolsos de mano, etc.	S/E	S/E	S/E
33 y 36	Fabr. de instr. médicos, ópticos, etc. fabr. de muebles. Otras industrias.	S/E	S/E	S/E
34 y 35	Fabr. de vehículos autom., remolques, etc. Fabr. de otros tipos de transp.	S/E	S/E	S/E
23 y 24	Fabr. de sustancias y prod. químicos. Fabr. de coque, refinac. de petróleo, etc.	0	0,0000	0,0000
25	Fabr. de prod. de caucho y plástico.	0	0,0000	0,0000

Nota: S/E: Secreto Estadístico.

Fuente: elaboración propia en base a datos del CNE 1994.

CUADRO N° 129
IMPORTANCIA Y CONCENTRACION ABSOLUTA EN 1994: VICENTE LOPEZ

RAMAS	DESCRIPCION	EMPLEO	CONCENT. ABSOLUTA	IMPORT. ABSOLUTA
23 y 24	Fabr. de sustancias y prod. químicos. Fabr. de coque, refinac. de petróleo, etc.	4149	0,1077	0,1489
27 y 28	Fabr. de metales comunes. Prod. elabor. de metal, excepto maquinaria.	3861	0,0666	0,1386
15 y 16	Elab. de prod. alimenticios, bebidas y tabaco.	3216	0,0378	0,1154
25	Fabr. de prod. de caucho y plástico.	3094	0,1164	0,1110
34 y 35	Fabr. de vehículos autom., remolques, etc. Fabr. de otros tipos de transp.	2476	0,1006	0,0889
31 y 32	Fabr. de máquinas y aparatos eléctricos NCP. Fabr. de aparatos de radio y TV.	2475	0,1201	0,0888
17	Fabr. de prod. textiles.	2102	0,0811	0,0755
29 y 30	Fabr. de maquin. y equipo, maquin. de oficina, contab. e informática.	1854	0,0710	0,0666
33 y 36	Fabr. de instr. médicos, ópticos, etc. fabr. de muebles. Otras industrias.	1541	0,0928	0,0553
21 y 22	Fabr. de papel y prod. de papel. Act. de impres. y edic., reprod. de grab.	926	0,0402	0,0332
26	Fabr. de otros prod. minerales no metálicos.	864	0,0318	0,0310
18	Fabr. de prendas de vestir, terminac. y teñido de pieles.	727	0,0556	0,0261
20	Prod. de madera y fabr. de prod. de madera y corcho, etc.	296	0,0313	0,0106
19	Curtido y terminac. de cueros, fabr. de maletas, bolsos de mano, etc.	282	0,0139	0,0101

Nota: S/E: Secreto Estadístico.

Fuente: elaboración propia en base a datos del CNE 1994.

CUADRO N° 130
IMPORTANCIA Y CONCENTRACION ABSOLUTA EN 1994: VILLA GESELL

RAMAS	DESCRIPCION	EMPLEO	CONCENT. ABSOLUTA	IMPORT. ABSOLUTA
15 y 16	Elab. de prod. alimenticios, bebidas y tabaco.	73	0,0009	0,5177
20	Prod. de madera y fabr. de prod. de madera y corcho, etc.	38	0,0040	0,2695
33 y 36	Fabr. de instr. médicos, ópticos, etc. fabr. de muebles. Otras industrias.	8	0,0005	0,0567
27 y 28	Fabr. de metales comunes. Prod. elabor. de metal, excepto maquinaria.	8	0,0001	0,0567
17	Fabr. de prod. textiles.	S/E	S/E	S/E
18	Fabr. de prendas de vestir, terminac. y teñido de pieles.	S/E	S/E	S/E
21 y 22	Fabr. de papel y prod. de papel. Act. de impres. y edic., reprod. de grab.	S/E	S/E	S/E
23 y 24	Fabr. de sustancias y prod. químicos. Fabr. de coque, refinac. de petróleo, etc.	S/E	S/E	S/E
26	Fabr. de otros prod. minerales no metálicos.	S/E	S/E	S/E
31 y 32	Fabr. de máquinas y aparatos eléctricos NCP. Fabr. de aparatos de radio y TV.	S/E	S/E	S/E
34 y 35	Fabr. de vehículos autom., remolques, etc. Fabr. de otros tipos de transp.	S/E	S/E	S/E
19	Curtido y terminac. de cueros, fabr. de maletas, bolsos de mano, etc.	0	0,0000	0,0000
25	Fabr. de prod. de caucho y plástico.	0	0,0000	0,0000
29 y 30	Fabr. de maquin. y equipo, maquin. de oficina, contab. e informática.	0	0,0000	0,0000

Nota: S/E: Secreto Estadístico.

Fuente: elaboración propia en base a datos del CNE 1994.

CUADRO N° 131
IMPORTANCIA Y CONCENTRACION ABSOLUTA EN 1994: VILLARINO

RAMAS	DESCRIPCION	EMPLEO	CONCENT. ABSOLUTA	IMPORT. ABSOLUTA
15 y 16	Elab. de prod. alimenticios, bebidas y tabaco.	43	0,0005	0,4388
29 y 30	Fabr. de maquin. y equipo, maquin. de oficina, contab. e informática.	25	0,0010	0,2551
20	Prod. de madera y fabr. de prod. de madera y corcho, etc.	10	0,0011	0,1020
33 y 36	Fabr. de instr. médicos, ópticos, etc. fabr. de muebles. Otras industrias.	6	0,0004	0,0612
27 y 28	Fabr. de metales comunes. Prod. elabor. de metal, excepto maquinaria.	3	0,0001	0,0306
21 y 22	Fabr. de papel y prod. de papel. Act. de impres. y edic., reprodu. de grab.	S/E	S/E	S/E
26	Fabr. de otros prod. minerales no metálicos.	S/E	S/E	S/E
31 y 32	Fabr. de máquinas y aparatos eléctricos NCP. Fabr. de aparatos de radio y TV.	S/E	S/E	S/E
17	Fabr. de prod. textiles.	0	0,0000	0,0000
18	Fabr. de prendas de vestir, terminac. y teñido de pieles.	0	0,0000	0,0000
19	Curtido y terminac. de cueros, fabr. de maletas, bolsos de mano, etc.	0	0,0000	0,0000
23 y 24	Fabr. de sustancias y prod. químicos. Fabr. de coque, refinac. de petróleo, etc.	0	0,0000	0,0000
25	Fabr. de prod. de caucho y plástico.	0	0,0000	0,0000
34 y 35	Fabr. de vehículos autom., remolques, etc. Fabr. de otros tipos de transp.	0	0,0000	0,0000

Nota: S/E: Secreto Estadístico.

Fuente: elaboración propia en base a datos del CNE 1994.

CUADRO N° 132
IMPORTANCIA Y CONCENTRACION ABSOLUTA EN 1994: ZARATE

RAMAS	DESCRIPCION	EMPLEO	CONCENT. ABSOLUTA	IMPORT. ABSOLUTA
21 y 22	Fabr. de papel y prod. de papel. Act. de impres. y edic., reprodu. de grab.	1186	0,0514	0,4750
23 y 24	Fabr. de sustancias y prod. químicos. Fabr. de coque, refinac. de petróleo, etc.	490	0,0127	0,1962
15 y 16	Elab. de prod. alimenticios, bebidas y tabaco.	423	0,0050	0,1694
27 y 28	Fabr. de metales comunes. Prod. elabor. de metal, excepto maquinaria.	181	0,0031	0,0725
29 y 30	Fabr. de maquin. y equipo, maquin. de oficina, contab. e informática.	84	0,0032	0,0336
25	Fabr. de prod. de caucho y plástico.	66	0,0025	0,0264
17	Fabr. de prod. textiles.	35	0,0013	0,0140
20	Prod. de madera y fabr. de prod. de madera y corcho, etc.	6	0,0006	0,0024
33 y 36	Fabr. de instr. médicos, ópticos, etc. fabr. de muebles. Otras industrias.	5	0,0003	0,0020
18	Fabr. de prendas de vestir, terminac. y teñido de pieles.	S/E	S/E	S/E
26	Fabr. de otros prod. minerales no metálicos.	S/E	S/E	S/E
31 y 32	Fabr. de máquinas y aparatos eléctricos NCP. Fabr. de aparatos de radio y TV.	S/E	S/E	S/E
34 y 35	Fabr. de vehículos autom., remolques, etc. Fabr. de otros tipos de transp.	S/E	S/E	S/E
19	Curtido y terminac. de cueros, fabr. de maletas, bolsos de mano, etc.	0	0,0000	0,0000

Nota: S/E: Secreto Estadístico.

Fuente: elaboración propia en base a datos del CNE 1994.

Bibliografía

- Brambilla, I.; Porto, G. y Posadas, J.: “Desarrollo, crecimiento regional y política económica. Causas y efectos de la concentración de la actividad económica”. Cuaderno de Economía N° 35. 1998.
- Ellison, G. y Glaeser, E.: “Geographic Concentration in U.S. Manufacturing Industries: A Dartboard Approach”. NBER Working Paper N° 4840. 1994.
- Ellison, G. and Glaeser, E.: “Geographic concentration as a dynamic process”. NBER Working Paper N° 6270. 1997.
- Fafchmaps, M. y Helms, B.: “Local demand, investment multipliers, and industrialization: theory and application to the Guatemalan highlands”. Journal of Development Economics. Vol. 49. 1996.
- INDEC: “Censos Nacionales Económicos”. Buenos Aires 1985 y 1994.
- Krugman, Paul: “Geography and Trade”. MIT Press. 1991.
- Lamarche C. y Porto, G.: “Efectos de medidas de política económica sobre el empleo regional”. Cuadernos de Economía N° 25. 1997.
- Núñez Miñana, H.: “Concentración territorial de la industria en la Argentina: Resultados preliminares”. Documento Interno N° 35. Facultad de Ciencia Económicas. Instituto de Investigaciones Económicas. UNLP. 1981.
- Porto, G. y Posadas, J.: “Concentración territorial de la industria en Argentina”. Cuaderno de Economía N° 22. 1996.
- Secretaría de Estadística de la Provincia de Buenos Aires. Datos sobre Industria Manufacturera para los partidos de la provincia de Buenos Aires.